

LOCAÇÃO DA EDIFICAÇÃO NO SETOR  
 ESC : 1/2000

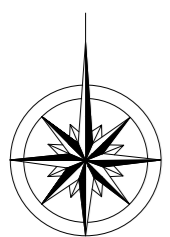

	PROJETO: RESIDENCIAL ESTUDANTIL	TÍTULO: IMPLANTAÇÃO E SITUAÇÃO	DATA ENTREGA: DEZ/2019
	ENDEREÇO: UFPA BELÉM CAMPUS ESPORTE	DESCRIÇÃO: IMPLANTAÇÃO ESC.: 1/800 SITUAÇÃO ESC.: 1/2000	PRANCHA: 01 / 14
CLIENTE: JULIANO XIMENES ORIENTADOR	ORIENTADOR: LEILA HAMEL MATRICULA: 201504340055	TELEFONE: (91) 98843-9378 E-MAIL: LEILA.HAMEL.H@GMAIL.COM	ESCALA: 1/200

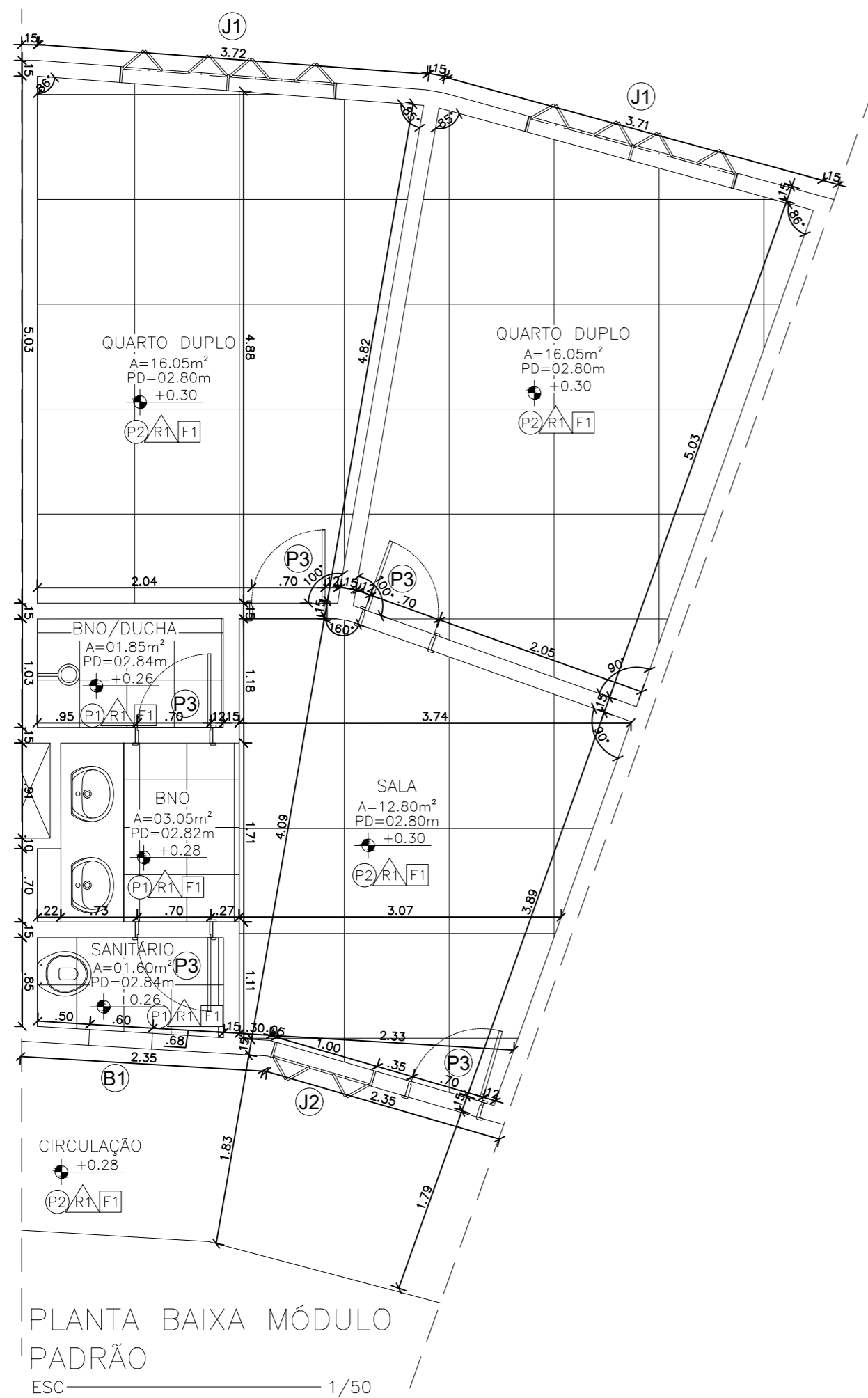

PLANTA BAIXA MÓDULO PADRÃO  
ESC 1/50



LAYOUT MÓDULO PADRÃO  
ESC 1/50

LEGENDA

PISO/PAREDE

PISO	(P1)	PORCELANATO 45X45CM LINHA ÁRTICO, FAB. ELIANE OU SIMILAR COM REJUNTE JUNTA PLUS COR BRANCO FAB. ELIANE OU SIMILAR.
	(P2)	PISO CIMENTADO LISO COM JUNTA EM PVC - 1,00X1,00M - COM PINTURA PARA PISO NA COR CINZA MÉDIO, FAB. CORAL OU SIMILAR.
PAREDE	(R1)	EMASSAMENTO E PINTURA ACRÍLICA COR PALHA, FAB. CORAL OU RIGOROSAMENTE SIMILAR.
	(R2)	PORCELANATO 45X45CM LINHA ÁRTICO, FAB. ELIANE OU SIMILAR COM REJUNTE JUNTA PLUS COR BRANCO FAB. ELIANE OU SIMILAR.
	(R3)	PAREDE EM COBOGO MODELADO IN LOCO COM CONCRETO COLORIDO VERMELHO ESCURO. VER DETALHAMENTO
	(R3)	PAREDE EM COBOGO MODELADO IN LOCO COM CONCRETO COLORIDO VERMELHO ESCURO. VER DETALHAMENTO
FORRO	(F1)	FORRO DE PVC LISO PLASBIL MOGNO 10 MM 20 CM LARGURA BARRA 5 M
	(F2)	LAJE REBOCADA COM EMASSAMENTO EM PINTURA PVA COR PALHA, FAB. CORAL OU RIGOROSAMENTE SIMILAR.

OBS<sup>1</sup>: (P1) - SAÍDA ASSENTAMENTO DO PISO.  
BÂNCADAS, SOLEIRAS, PEITORIS E PISO DA ESCADA EM GRANITO NATURAL (LEVIGADO PARA ESCADA) CINZA ANDORINHA COM TRATAMENTO IMPERMEABILIZANTE (E= 3CM).

OBS<sup>2</sup>: (R3) - SAÍDA ASSENTAMENTO DO PISO.

QUADRO DE ESQUADRIAS

CÓDIGO	UNID.	DIMENSÕES	MATERIAL/ ESPECIFICAÇÕES/ FERRAGENS
(P1)	12	0.90x2.10	PORTA COM 1 FOLHA DE ABRIR EM MDF, COM ACABAMENTO EM LÂMINA NA COR MARROM CLARO.
(P2)	04	0.80x2.10	PORTA COM 1 FOLHA DE ABRIR EM MDF, COM ACABAMENTO EM LÂMINA NA COR MARROM CLARO.
(P3)	142	0.70x2.10	PORTA COM 1 FOLHA DE ABRIR EM MDF, COM ACABAMENTO EM LÂMINA NA COR MARROM CLARO.
(P4)	05	0.60x2.10	PORTA COM 1 FOLHA DE ABRIR EM MDF, COM ACABAMENTO EM LÂMINA NA COR MARROM CLARO.
(P5)	01	1.10x2.10	PORTA VAI E VEM COM 2 FOLHAS DE 0.53X2.10 M (CXH) EM MDF, COM ACABAMENTO EM LÂMINA NA COR MARROM CLARO.
(G1)	04	1.10x1.10	PORTÃO VAI E VEM COM 2 FOLHAS DE 0.53X1.10 M (CXH) EM FERRO FUNDIDO COM ACABAMENTO EM TINTURA ELETROSTÁTICA.
(J1)	64	2.06X1.60X1.00	JANELA EM MADEIRA DE REFLORESTAMENTO DE 4 FOLHAS TIPO CAMARÃO COM VIDRO INCOLOR 1.5MM
(J2)	32	2.06X1.60X1.00	JANELA EM MADEIRA DE REFLORESTAMENTO DE 4 FOLHAS TIPO CAMARÃO COM VIDRO INCOLOR 1.5MM
(B1)	36	0.60X0.60X1.80	BALANCIN EM MADEIRA COM VIDRO INCOLOR 1.5MM.

<p><b>LEILA HAMEL</b> ARQUITETURA E URBANISMO</p>	PROJETO: RESIDENCIAL ESTUDANTIL ENDEREÇO: UFPA BELÉM CAMPUS ESPORTE	TÍTULO: MÓDULO PADRÃO DESCRIÇÃO: PLANTA BAIXA - PADRÃO LAYOUT MÓDULO PADRÃO QUADRO DE ESQUADRIAS LEGENDA PISO, PAREDE, FORRO	DATA ENTREGA: DEZ/2019 PRANCHA: 02 / 14
	CLIENTE: JULIANO XIMENES ORIENTADOR ENDEREÇO: UFPA - CIDADE UNIVERSITÁRIA, CAMPUS GUAMA, INSTITUTO DE TECNOLOGIA, FACULDADE DE ARQUITETURA E URBANISMO	LEILA HAMEL MATRÍCULA: 201504340055 TELEFONE: (91) 98843-9378 E-MAIL: LEILA.HAMEL@GMAIL.COM	ESCALA: 1/50

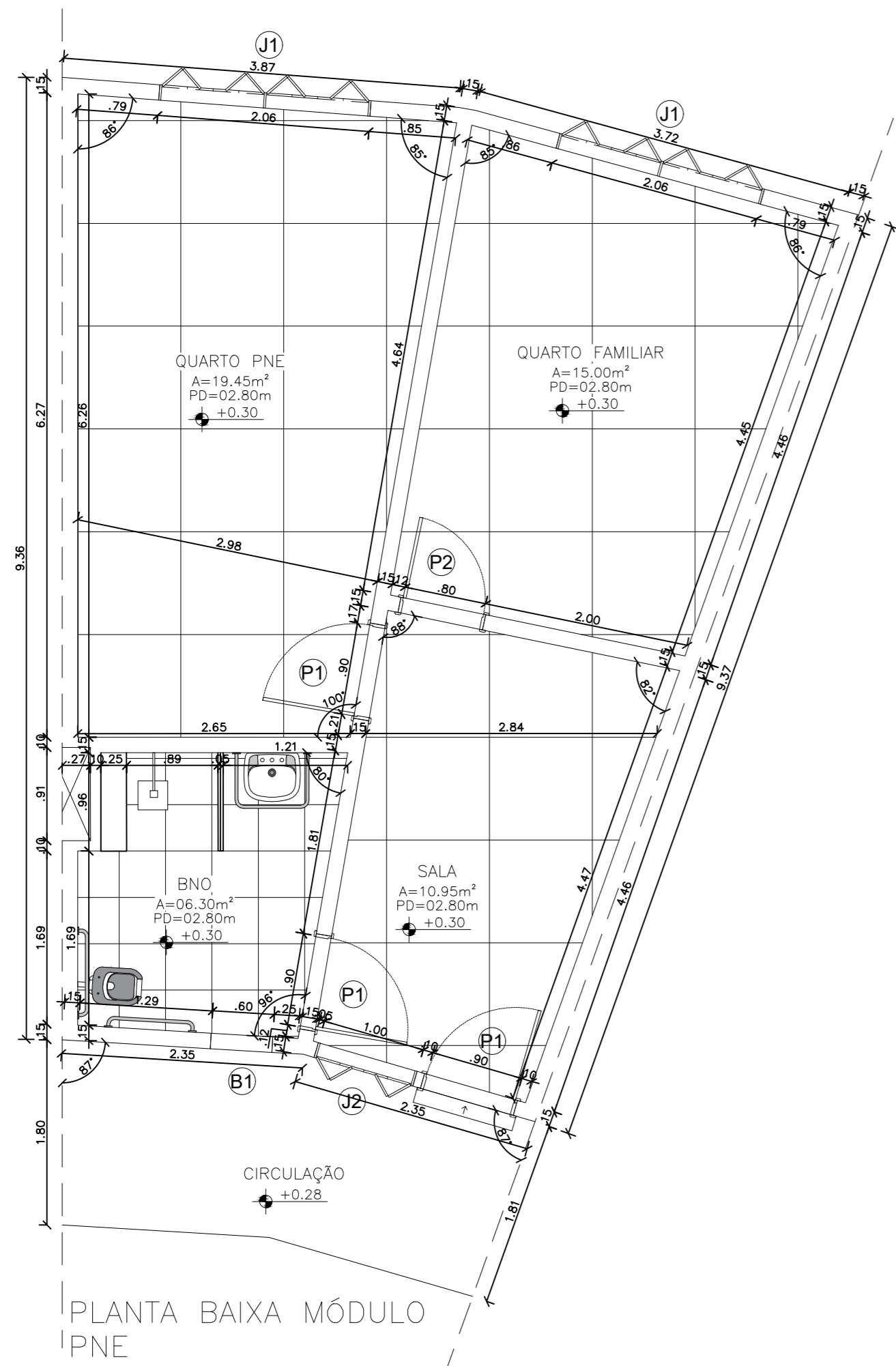

PLANTA BAIXA MÓDULO PNE

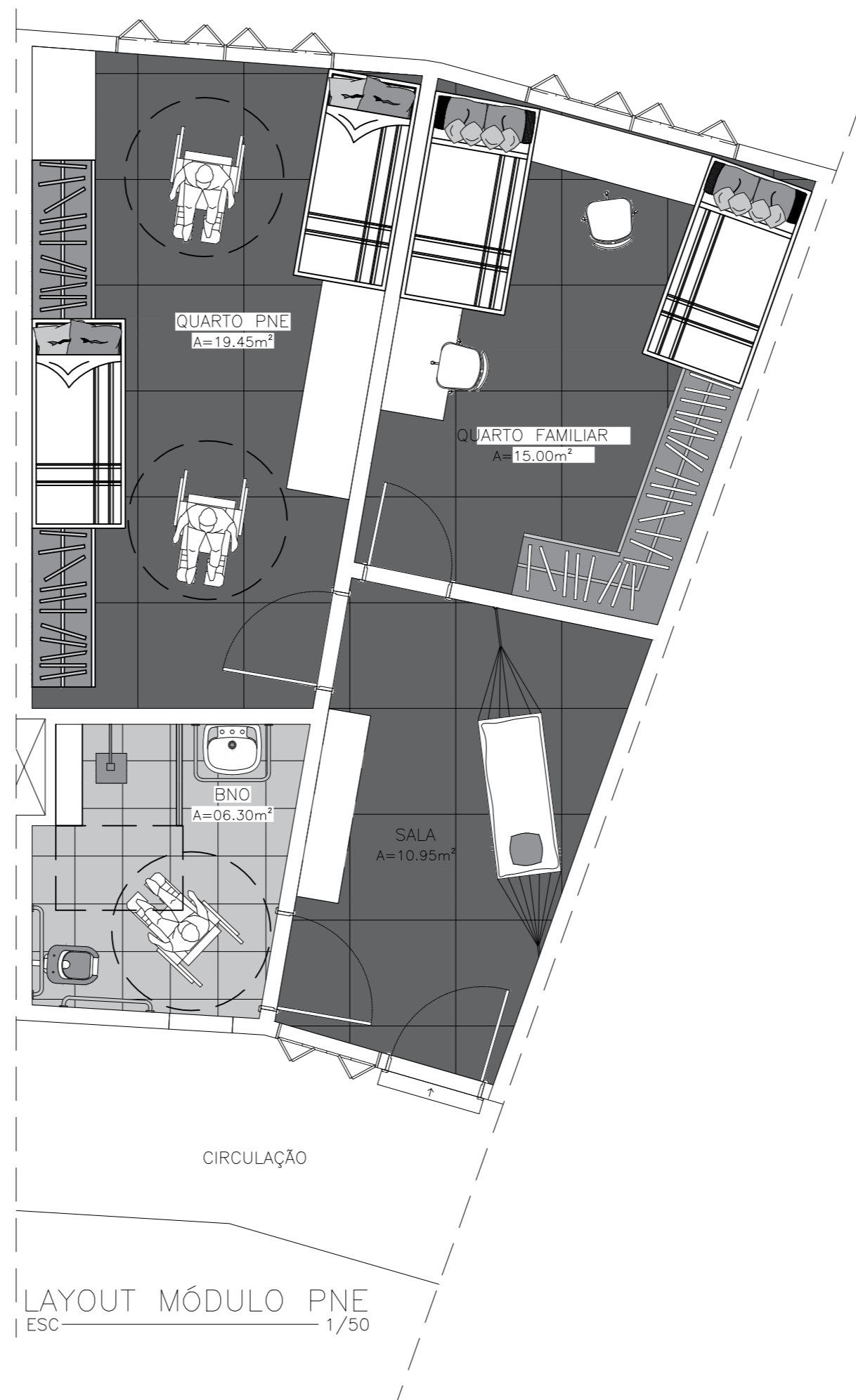

LAYOUT MÓDULO PNE ESC 1/50

LEGENDA

PISO/PAREDE

PISO	(P1)	PORCELANATO 45X45CM LINHA ÁRTICO, FAB. ELIANE OU SIMILAR COM REJUNTE JUNTA PLUS COR BRANCO FAB. ELIANE OU SIMILAR.
	(P2)	PISO CIMENTADO LISO COM JUNTA EM PVC - 1,00X1,00M - COM PINTURA PARA PISO NA COR CINZA MÉDIO, FAB. CORAL OU SIMILAR.
PAREDE	(R1)	EMASSAMENTO E PINTURA ACRÍLICA COR PALHA, FAB. CORAL OU RIGOROSAMENTE SIMILAR.
	(R2)	PORCELANATO 45X45CM LINHA ÁRTICO, FAB. ELIANE OU SIMILAR COM REJUNTE JUNTA PLUS COR BRANCO FAB. ELIANE OU SIMILAR.
	(R3)	PAREDE EM COBOGO MODELADO IN LOCO COM CONCRETO COLORIDO VERMELHO ESCURO. VER DETALHAMENTO
	(R3)	PAREDE EM COBOGO MODELADO IN LOCO COM CONCRETO COLORIDO VERMELHO ESCURO. VER DETALHAMENTO
FORRO	(F1)	FORRO DE PVC LISO PLASBIL MOGNO 10 MM 20 CM LARGURA BARRA 5 M
	(F2)	LAJE REBOCADA COM EMASSAMENTO EM PINTURA PVA COR PALHA, FAB. CORAL OU RIGOROSAMENTE SIMILAR.

OBS<sup>1</sup>.: (P1) - SAÍDA ASSENTAMENTO DO PISO.  
BÂNCADAS, SOLEIRAS, PEITORIS E PISO DA ESCADA EM GRANITO NATURAL (LEVIGADO PARA ESCADA) CINZA ANDORINHA COM TRATAMENTO IMPERMEABILIZANTE (E= 3CM).

QUADRO DE ESQUADRIAS

CÓDIGO	UNID.	DIMENSÕES	MATERIAL/ ESPECIFICAÇÕES/ FERRAGENS
(P1)	12	0.90x2.10	PORTA COM 1 FOLHA DE ABRIR EM MDF, COM ACABAMENTO EM LÂMINA NA COR MARROM CLARO.
(P2)	04	0.80x2.10	PORTA COM 1 FOLHA DE ABRIR EM MDF, COM ACABAMENTO EM LÂMINA NA COR MARROM CLARO.
(P3)	142	0.70x2.10	PORTA COM 1 FOLHA DE ABRIR EM MDF, COM ACABAMENTO EM LÂMINA NA COR MARROM CLARO.
(P4)	05	0.60x2.10	PORTA COM 1 FOLHA DE ABRIR EM MDF, COM ACABAMENTO EM LÂMINA NA COR MARROM CLARO.
(P5)	01	1.10x2.10	PORTA VAI E VEM COM 2 FOLHAS DE 0.53X2.10 M (CXH) EM MDF, COM ACABAMENTO EM LÂMINA NA COR MARROM CLARO.
(G1)	04	1.10x1.10	PORTÃO VAI E VEM COM 2 FOLHAS DE 0.53X1.10 M (CXH) EM FERRO FUNDIDO COM ACABAMENTO EM TINTURA ELETROSTÁTICA.
(J1)	64	2.06X1.60X1.00	JANELA EM MADEIRA DE REFLORESTAMENTO DE 4 FOLHAS TIPO CAMARÃO COM VIDRO INCOLOR 1.5MM
(J2)	32	2.06X1.60X1.00	JANELA EM MADEIRA DE REFLORESTAMENTO DE 4 FOLHAS TIPO CAMARÃO COM VIDRO INCOLOR 1.5MM
(B1)	36	0.60X0.60X1.80	BALANCIN EM MADEIRA COM VIDRO INCOLOR 1.5MM.

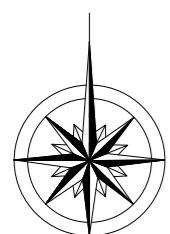

<p>LEILA HAMEL ARQUITETURA E URBANISMO</p>	PROJETO: RESIDENCIAL ESTUDANTIL	TÍTULO: MÓDULO PNE	DATA ENTREGA: DEZ/2019
	ENDEREÇO: UFPA BELÉM CAMPUS ESPORTE	DESCRIÇÃO: PLANTA BAIXA - MÓDULO PNE LAYOUT MÓDULO PNE QUADRO DE ESQUADRIAS LEGENDA PISO, PAREDE, FORRO	PRANCHA: 03 / 14
CLIENTE: JULIANO XIMENES ORIENTADOR	LEILA HAMEL MATRICULA: 201504340055	TELEFONE: (91) 98843-9378 E-MAIL: LEILA.HAMEL.H@GMAIL.COM	ESCALA: 1/50

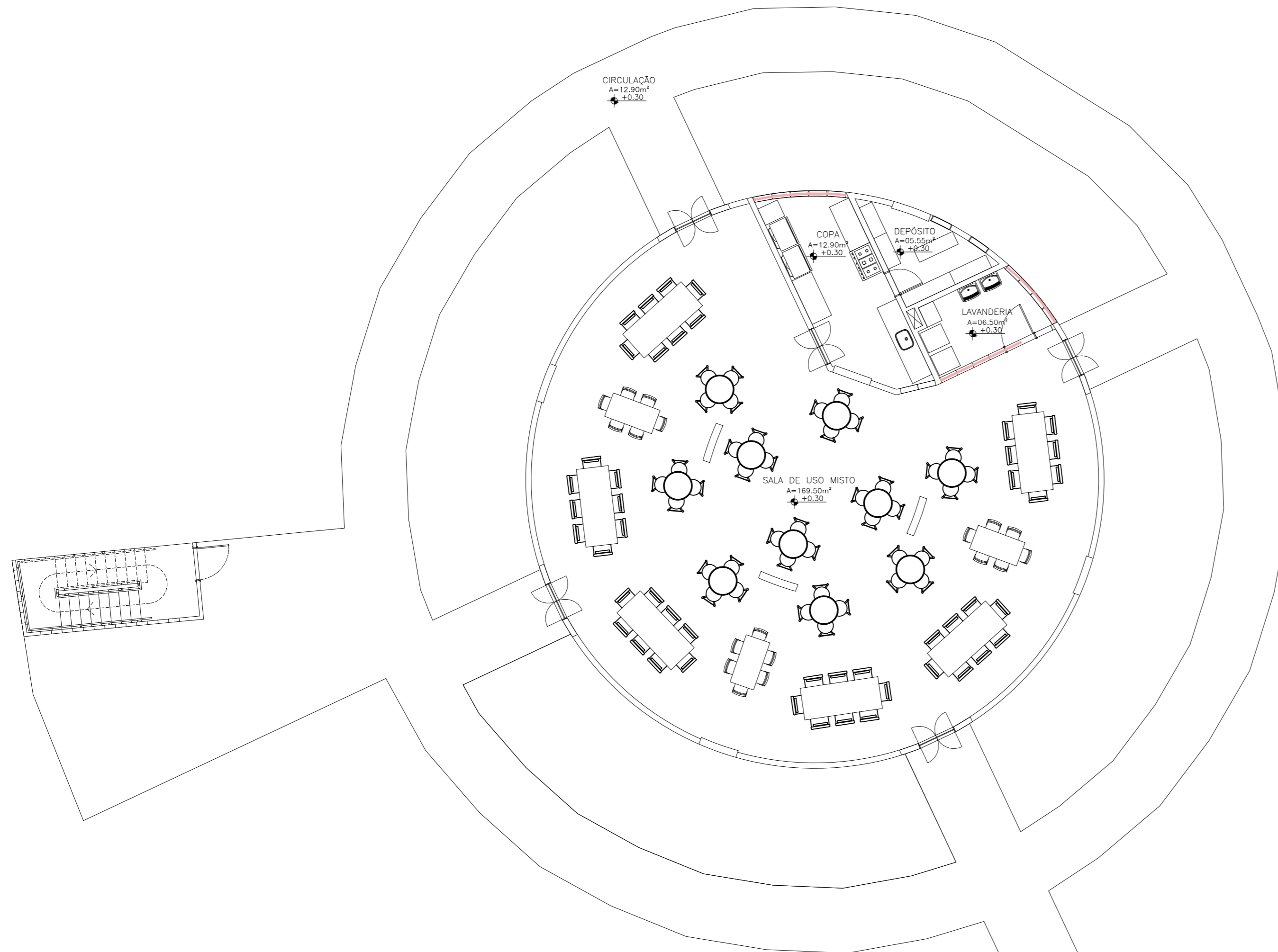

LAYOUT – REFEITÓRIO E ANEXOS  
ESC 1/100

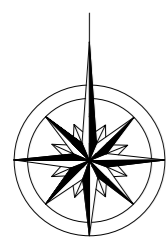

LEGENDA				
PISO/PAREDE				
PISO	(P1) PORCELANATO 45X45CM LINHA ÁRTICO, FAB. ELIANE OU SIMILAR COM REJUNTE JUNTA PLUS COR BRANCO FAB. ELIANE OU SIMILAR.			
	(P2) PISO CIMENTADO LISO COM JUNTA EM PVC – 1,00X1,00M – COM PINTURA PARA PISO NA COR CINZA MÉDIO, FAB. CORAL OU SIMILAR.			
PAREDE	(R1) EMASSAMENTO E PINTURA ACRÍLICA COR PALHA, FAB. CORAL OU RIGOROSAMENTE SIMILAR.			
	(R2) PORCELANATO 45X45CM LINHA ÁRTICO, FAB. ELIANE OU SIMILAR COM REJUNTE JUNTA PLUS COR BRANCO FAB. ELIANE OU SIMILAR.			
	(R3) PAREDE EM COBOGO MODELADO IN LOCO COM CONCRETO COLORIDO VERMELHO ESCURO. VER DETALHAMENTO			
	(R3) PAREDE EM COBOGO MODELADO IN LOCO COM CONCRETO COLORIDO VERMELHO ESCURO. VER DETALHAMENTO			
FORRO	(F1) FORRO DE PVC LISO PLASBIL MOGNO 10 MM 20 CM LARGURA BARRA 5 M			
	(F2) LAJE REBOCADA COM EMASSAMENTO EM PINTURA PVA COR PALHA, FAB. CORAL OU RIGOROSAMENTE SIMILAR.			
OBS¹: (1) – SAÍDA ASSENTAMENTO DO PISO. BÂNCADAS, SOLEIRAS, PEITORIS E PISO DA ESCADA EM GRANITO NATURAL (LEVIGADO PARA ESCADA ) CINZA ANDORINHA COM				
OBS²: TRATAMENTO IMPERMEABILIZANTE (E= 3CM).				
QUADRO DE ESQUADRIAS				
CÓDIGO	UNID.	DIMENSÕES	MATERIAL/ ESPECIFICAÇÕES/ FERRAGENS	
(P1)	12	0.90x2.10	PORTA COM 1 FOLHA DE ABRIR EM MDF, COM ACABAMENTO EM LÂMINA NA COR MARROM CLARO.	
(P2)	04	0.80x2.10	PORTA COM 1 FOLHA DE ABRIR EM MDF, COM ACABAMENTO EM LÂMINA NA COR MARROM CLARO.	
(P3)	142	0.70x2.10	PORTA COM 1 FOLHA DE ABRIR EM MDF, COM ACABAMENTO EM LÂMINA NA COR MARROM CLARO.	
(P4)	05	0.60x2.10	PORTA COM 1 FOLHA DE ABRIR EM MDF, COM ACABAMENTO EM LÂMINA NA COR MARROM CLARO.	
(P5)	01	1.10x2.10	PORTA VAI E VEM COM 2 FOLHAS DE 0.53X2.10 M (CXH) EM MDF, COM ACABAMENTO EM LÂMINA NA COR MARROM CLARO.	
(G1)	04	1.10x1.10	PORTÃO VAI E VEM COM 2 FOLHAS DE 0.53X1.10 M (CXH) EM FERRO FUNDIDO COM ACABAMENTO EM TINTURA ELETROSTÁTICA.	
(J1)	64	2.06X1.60X1.00	JANELA EM MADEIRA DE REFLORESTAMENTO DE 4 FOLHAS TIPO CAMARÃO COM VIDRO INCOLOR 1.5MM	
(J2)	32	2.06X1.60X1.00	JANELA EM MADEIRA DE REFLORESTAMENTO DE 4 FOLHAS TIPO CAMARÃO COM VIDRO INCOLOR 1.5MM	
(B1)	36	0.60X0.60X1.80	BALANCIN EM MADEIRA COM VIDRO INCOLOR 1.5MM.	
	PROJETO:	RESIDENCIAL ESTUDANTIL	TÍTULO: LAYOUT – REFEITÓRIO E ANEXOS	DATA ENTREGA: DEZ/2019
	ENDEREÇO:	UFPA – CIDADE UNIVERSITÁRIA, CAMPUS GUAMA, INSTITUTO DE TECNOLOGIA, FACULDADE DE ARQUITETURA E URBANISMO	DESCRIÇÃO: LAYOUT – REFEITÓRIO E ANEXOS	PRANCHAS: 04 / 14
CLIENTE:	JULIANO XIMENES ORIENTADOR	LEILA HAMEL MATRICULA: 201504340055	TELEFONE: (91) 98843-9378	E-MAIL: LEILA.HAMEL.H@GMAIL.COM
ESCALA: 1/100				

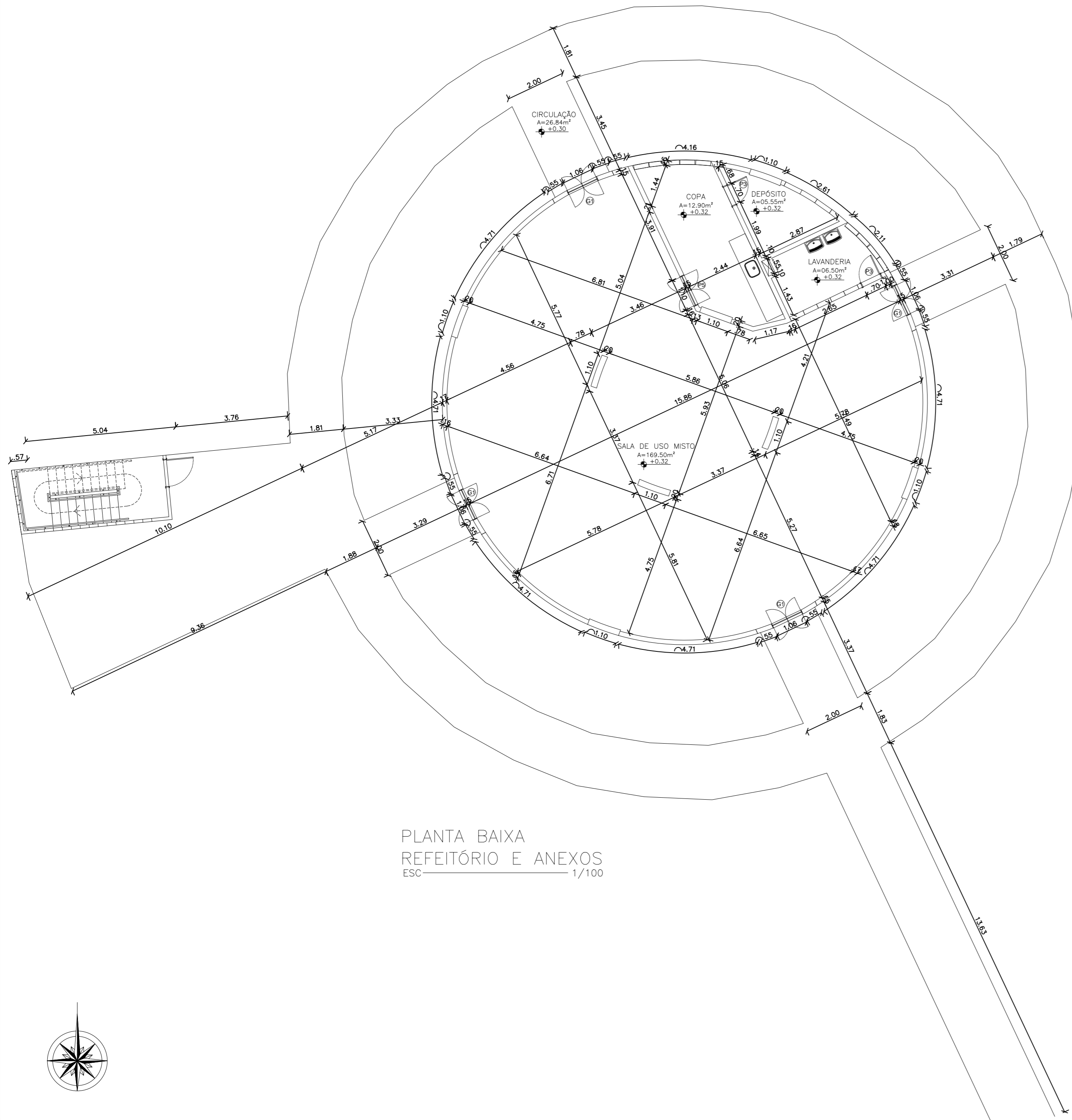

PLANTA BAIXA  
REFEITÓRIO E ANEXOS  
ESC 1/100

**LEGENDA**  
**PISO/PAREDE**

<b>PISO</b>	(P1)	PORCELANATO 45X45CM LINHA ÁRTICO, FAB. ELIANE OU SIMILAR COM REJUNTE JUNTA PLUS COR BRANCO FAB. ELIANE OU SIMILAR.
	(P2)	PISO CIMENTADO LISO COM JUNTA EM PVC – 1,00X1,00M – COM PINTURA PARA PISO NA COR CINZA MÉDIO, FAB. CORAL OU SIMILAR.
<b>PAREDE</b>	(R1)	EMASSAMENTO E PINTURA ACRÍLICA COR PALHA, FAB. CORAL OU RIGOROSAMENTE SIMILAR.
	(R2)	PORCELANATO 45X45CM LINHA ÁRTICO, FAB. ELIANE OU SIMILAR COM REJUNTE JUNTA PLUS COR BRANCO FAB. ELIANE OU SIMILAR.
	(R3)	PAREDE EM COBOGO MODELADO IN LOCO COM CONCRETO COLORIDO VERMELHO ESCURO. VER DETALHAMENTO
	(R3)	PAREDE EM COBOGO MODELADO IN LOCO COM CONCRETO COLORIDO VERMELHO ESCURO. VER DETALHAMENTO
<b>FORRO</b>	(F1)	FORRO DE PVC LISO PLASBIL MOGNO 10 MM 20 CM LARGURA BARRA 5 M
	(F2)	LAJE REBOCADA COM EMASSAMENTO EM PINTURA PVA COR PALHA, FAB. CORAL OU RIGOROSAMENTE SIMILAR.

OBS¹: (1) – SAÍDA ASSENTAMENTO DO PISO.  
BÂNCADAS, SOLEIRAS, PEITORIS E PISO DA ESCADA EM GRANITO NATURAL (LEVIGADO PARA ESCADA ) CINZA ANDORINHA COM  
OBS²: TRATAMENTO IMPERMEABILIZANTE (E= 3CM).

**QUADRO DE ESQUADRIAS**

CÓDIGO	UNID.	DIMENSÕES	MATERIAL/ ESPECIFICAÇÕES/ FERRAGENS
(P1)	12	0.90x2.10	PORTA COM 1 FOLHA DE ABRIR EM MDF, COM ACABAMENTO EM LÂMINA NA COR MARROM CLARO.
(P2)	04	0.80x2.10	PORTA COM 1 FOLHA DE ABRIR EM MDF, COM ACABAMENTO EM LÂMINA NA COR MARROM CLARO.
(P3)	142	0.70x2.10	PORTA COM 1 FOLHA DE ABRIR EM MDF, COM ACABAMENTO EM LÂMINA NA COR MARROM CLARO.
(P4)	05	0.60x2.10	PORTA COM 1 FOLHA DE ABRIR EM MDF, COM ACABAMENTO EM LÂMINA NA COR MARROM CLARO.
(P5)	01	1.10x2.10	PORTA VAI E VEM COM 2 FOLHAS DE 0.53X2.10 M (CXH) EM MDF, COM ACABAMENTO EM LÂMINA NA COR MARROM CLARO.
(G1)	04	1.10x1.10	PORTÃO VAI E VEM COM 2 FOLHAS DE 0.53X1.10 M (CXH) EM FERRO FUNDIDO COM ACABAMENTO EM TINTURA ELETROSTÁTICA.
(J1)	64	2.06X1.60X1.00	JANELA EM MADEIRA DE REFLORESTAMENTO DE 4 FOLHAS TIPO CAMARÃO COM VIDRO INCOLOR 1.5MM
(J2)	32	2.06X1.60X1.00	JANELA EM MADEIRA DE REFLORESTAMENTO DE 4 FOLHAS TIPO CAMARÃO COM VIDRO INCOLOR 1.5MM
(B1)	36	0.60X0.60X1.80	BALANCIN EM MADEIRA COM VIDRO INCOLOR 1.5MM.

<p><b>LEILA HAMEL</b> ARQUITETURA E URBANISMO</p>	PROJETO: RESIDENCIAL ESTUDANTIL ENDEREÇO: UFPA BELÉM CAMPUS ESPORTE	TÍTULO: PLANTA BAIXA – REFEITÓRIO E ANEXOS DESCRIÇÃO: PLANTA BAIXA – REFEITÓRIO E ANEXOS QUADRO DE ESQUADRIAS LEGENDA PISO, PAREDE, FORRO	DATA ENTREGA: DEZ/2019 PRANCHAS: 05 / 14
	CLIENTE: JULIANO XIMENES ORIENTADOR ENDEREÇO: UFPA – CIDADE UNIVERSITÁRIA, CAMPUS GUAMA, INSTITUTO DE TECNOLOGIA, FACULDADE DE ARQUITETURA E URBANISMO	LEILA HAMEL MATRICULA: 201504340055 TELEFONE: (91) 98843-9378 E-MAIL: LEILA.HAMEL.H@GMAIL.COM	ESCALA: 1/100

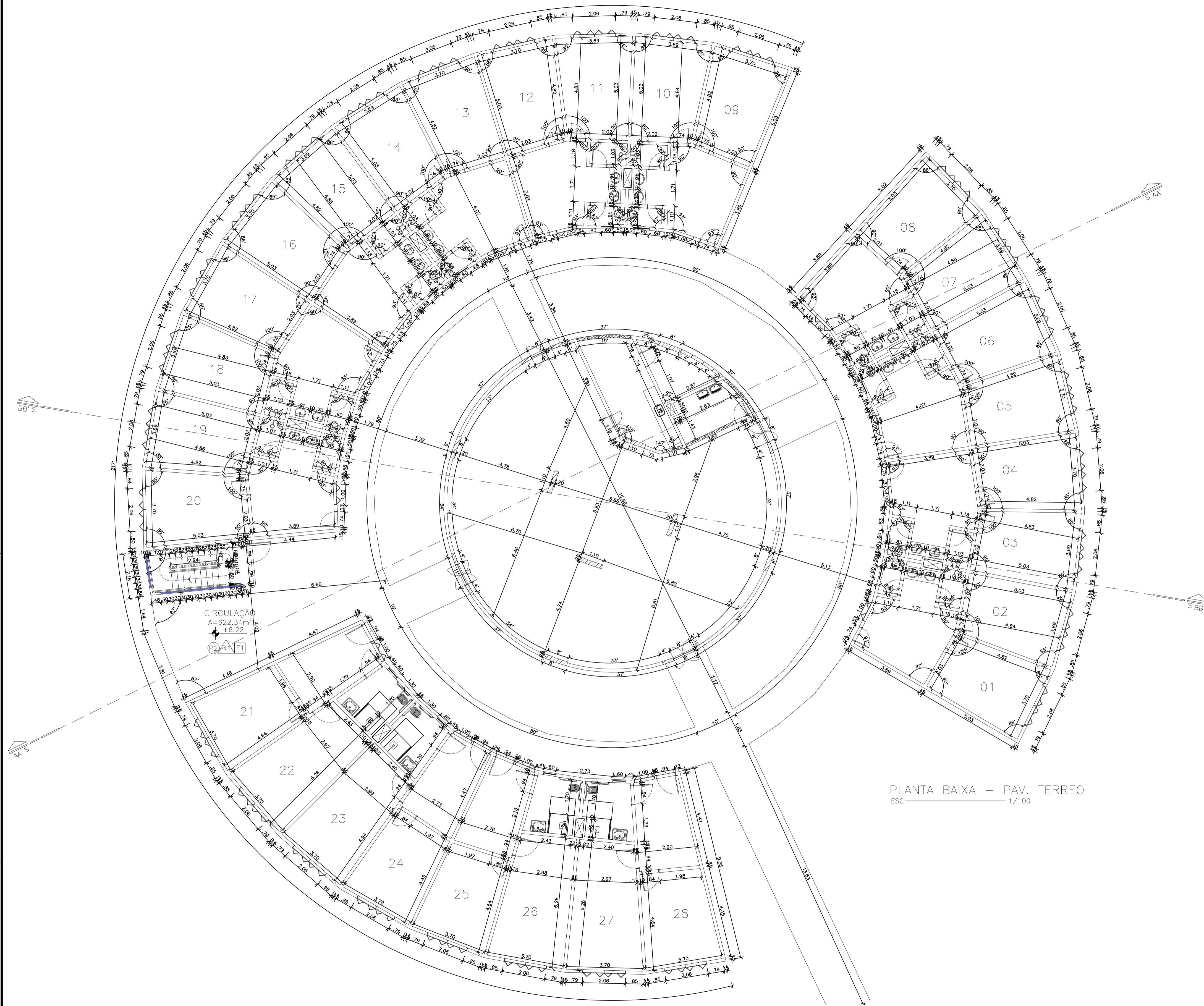

PLANTA BAIXA – PAV. TERREO  
ESC 1/100

LEGENDA

PISO/PAREDE

PISO	P1	PORCELANATO 45X45CM LINHA ÁRTICO, FAB. ELIANE OU SIMILAR COM REJUNTE JUNTA PLUS COR BRANCO FAB. ELIANE OU SIMILAR.
	P2	PISO CIMENTADO LISO COM JUNTA EM PVC – 1,00X1,00M – COM PINTURA PARA PISO NA COR CINZA MÉDIO, FAB. CORAL OU SIMILAR.
PAREDE	R1	EMASSAMENTO E PINTURA ACRÍLICA COR PALHA, FAB. CORAL OU RIGOROSAMENTE SIMILAR.
	R2	PORCELANATO 45X45CM LINHA ÁRTICO, FAB. ELIANE OU SIMILAR COM REJUNTE JUNTA PLUS COR BRANCO FAB. ELIANE OU SIMILAR.
	R3	MEIA PAREDE EM COBOGO MODELADO IN LOCO COM CONCRETO COLORIDO VERMELHO ESCURO. VER DETALHAMENTO
	R4	PAREDE EM COBOGO MODELADO IN LOCO COM CONCRETO COLORIDO VERMELHO ESCURO. VER DETALHAMENTO
FORRO	F1	FORRO DE PVC LISO PLASBIL MOGNO 10 MM 20 CM LARGURA BARRA 5 M
	F2	LAJE REBOCADA COM EMASSAMENTO EM PINTURA PVA COR PALHA, FAB. CORAL OU RIGOROSAMENTE SIMILAR.

OBS¹: (C) – SAÍDA ASSENTAMENTO DO PISO.  
BÂNCADAS, SOLEIRAS, PEITORIS E PISO DA ESCADA EM GRANITO NATURAL (LEVIGADO PARA ESCADA ) CINZA ANDORINHA COM TRATAMENTO IMPERMEABILIZANTE (E= 3CM).

QUADRO DE ESQUADRIAS

CÓDIGO	UNID.	DIMENSÕES	MATERIAL/ ESPECIFICAÇÕES/ FERRAGENS
P1	12	0.90x2.10	PORTA COM 1 FOLHA DE ABRIR EM MDF, COM ACABAMENTO EM LÂMINA NA COR MARROM CLARO.
P2	04	0.80x2.10	PORTA COM 1 FOLHA DE ABRIR EM MDF, COM ACABAMENTO EM LÂMINA NA COR MARROM CLARO.
P3	142	0.70x2.10	PORTA COM 1 FOLHA DE ABRIR EM MDF, COM ACABAMENTO EM LÂMINA NA COR MARROM CLARO.
P4	05	0.60x2.10	PORTA COM 1 FOLHA DE ABRIR EM MDF, COM ACABAMENTO EM LÂMINA NA COR MARROM CLARO.
P5	01	1.10x2.10	PORTA VAI E VEM COM 2 FOLHAS DE 0.53X2.10 M (CXH) EM MDF, COM ACABAMENTO EM LÂMINA NA COR MARROM CLARO.
G1	04	1.10x1.10	PORTÃO VAI E VEM COM 2 FOLHAS DE 0.53X1.10 M (CXH) EM FERRO FUNDIDO COM ACABAMENTO EM TINTURA ELETROSTÁTICA.
J1	64	2.06X1.60X1.00	JANELA EM MADEIRA DE REFLORESTAMENTO DE 4 FOLHAS TIPO CAMARÃO COM VIDRO INCOLOR 1.5MM
J2	32	2.06X1.60X1.00	JANELA EM MADEIRA DE REFLORESTAMENTO DE 4 FOLHAS TIPO CAMARÃO COM VIDRO INCOLOR 1.5MM
B1	36	0.60X0.60X1.80	BALANCIN EM MADEIRA COM VIDRO INCOLOR 1.5MM.

<p>LEILA HAMEL ARQUITETURA E URBANISMO</p>	PROJETO: RESIDENCIAL ESTUDANTIL ENDEREÇO: UFPA BELÉM CAMPUS ESPORTE	TÍTULO: PLANTA BAIXA – PAVIMENTO TERREO DESCRIÇÃO: PLANTA BAIXA – PAVIMENTO TERREO. QUADRO DE ESQUADRIAS LEGENDA PISO, PAREDE, FORRO	DATA ENTREGA: DEZ/2019 Nº: 06 ESCALA: 1/100
	CLIENTE: JULIANO XIMENES ENDEREÇO: UFPA – CIDADE UNIVERSITÁRIA, CAMPUS GUAMA, INSTITUTO DE TECNOLOGIA FACULDADE DE ARQUITETURA E URBANISMO	ORIENTADOR: LEILA HAMEL MATRÍCULA: 201504540055	TELEFONE: (91) 98843-9378 E-MAIL: LEILA.HAMEL@GMAIL.COM

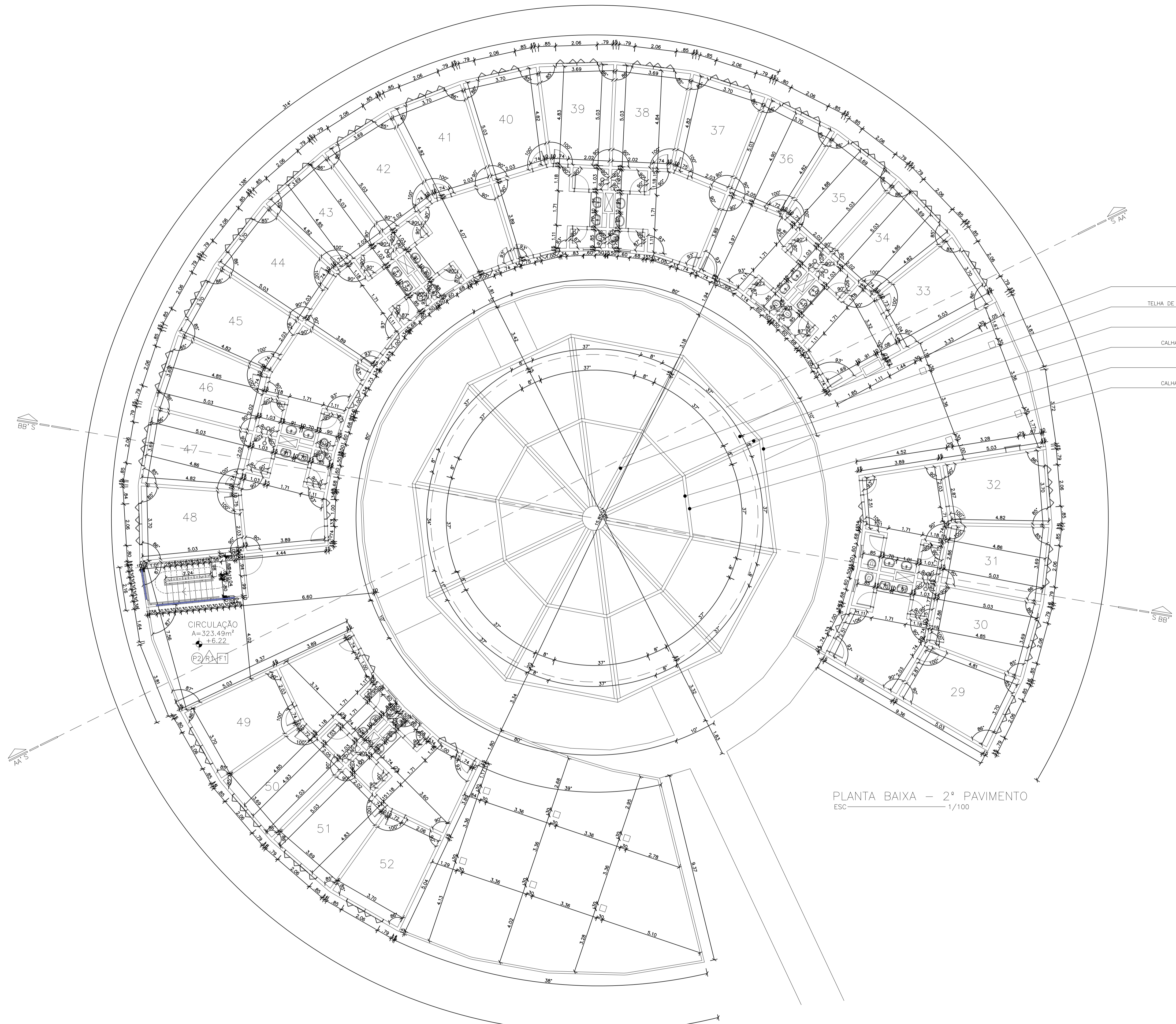

- ESPIÇÃO
- TELHA DE TERRACOTA
- ESPIÇÃO
- CALHA DE ZINCO
- BEIRAL
- CALHA DE ZINCO

PLANTA BAIXA - 2º PAVIMENTO  
ESC 1/100

LEGENDA	
PISO/PAREDE	
PISO	(P1) PORCELANATO 45X45CM LINHA ÁRTICO, FAB. ELIANE OU SIMILAR COM REJUNTE JUNTA PLUS COR BRANCO FAB. ELIANE OU SIMILAR.
	(P2) PISO CIMENTADO LISO COM JUNTA EM PVC - 1,00X1,00M - COM PINTURA PARA PISO NA COR CINZA MÉDIO, FAB. CORAL OU SIMILAR.
PAREDE	(R1) EMASSAMENTO E PINTURA ACRÍLICA COR PALHA, FAB. CORAL OU RIGOROSAMENTE SIMILAR.
	(R2) PORCELANATO 45X45CM LINHA ÁRTICO, FAB. ELIANE OU SIMILAR COM REJUNTE JUNTA PLUS COR BRANCO FAB. ELIANE OU SIMILAR.
	(R3) MEIA PAREDE EM COBOGO MODELADO IN LOCO COM CONCRETO COLORIDO VERMELHO ESCURO. VER DETALHAMENTO
	(R3) PAREDE EM COBOGO MODELADO IN LOCO COM CONCRETO COLORIDO VERMELHO ESCURO. VER DETALHAMENTO
FORRO	(F1) FORRO DE PVC LISO PLASBIL MOGNO 10 MM 20 CM LARGURA BARRA 5 M
	(F2) LAJE REBOCADA COM EMASSAMENTO EM PINTURA PVA COR PALHA, FAB. CORAL OU RIGOROSAMENTE SIMILAR.

OBS: (C) - SAÍDA ASSENTAMENTO DO PISO.  
BÂNCADAS, SOLEIRAS, PEITORIS E PISO DA ESCADA EM GRANITO NATURAL (LEVIGADO PARA ESCADA) CINZA ANDORINHA COM TRATAMENTO IMPERMEABILIZANTE (E= 3CM).

QUADRO DE ESQUADRIAS				
CÓDIGO	UNID.	DIMENSÕES	MATERIAL/ ESPECIFICAÇÕES/ FERRAGENS	
(P1)	12	0.90x2.10	PORTA COM 1 FOLHA DE ABRIR EM MDF, COM ACABAMENTO EM LÂMINA NA COR MARROM CLARO.	
(P2)	04	0.80x2.10	PORTA COM 1 FOLHA DE ABRIR EM MDF, COM ACABAMENTO EM LÂMINA NA COR MARROM CLARO.	
(P3)	142	0.70x2.10	PORTA COM 1 FOLHA DE ABRIR EM MDF, COM ACABAMENTO EM LÂMINA NA COR MARROM CLARO.	
(P4)	05	0.60x2.10	PORTA COM 1 FOLHA DE ABRIR EM MDF, COM ACABAMENTO EM LÂMINA NA COR MARROM CLARO.	
(P5)	01	1.10x2.10	PORTA VAI E VEM COM 2 FOLHAS DE 0.53X2.10 M (CXH) EM MDF, COM ACABAMENTO EM LÂMINA NA COR MARROM CLARO.	
(G1)	04	1.10x1.10	PORTÃO VAI E VEM COM 2 FOLHAS DE 0.53X1.10 M (CXH) EM FERRO FUNDIDO COM ACABAMENTO EM TINTURA ELETROSTÁTICA.	
(J1)	64	2.06X1.60X1.00	JANELA EM MADEIRA DE REFLORESTAMENTO DE 4 FOLHAS TIPO CAMARÃO COM VIDRO INCOLOR 1.5MM	
(J2)	32	2.06X1.60X1.00	JANELA EM MADEIRA DE REFLORESTAMENTO DE 4 FOLHAS TIPO CAMARÃO COM VIDRO INCOLOR 1.5MM	
(B1)	36	0.60X0.60X1.80	BALANCIN EM MADEIRA COM VIDRO INCOLOR 1.5MM.	

<b>LEILA HAMEL</b> ARQUITETURA E URBANISMO	PROJETO: RESIDENCIAL ESTUDANTIL	TÍTULO: PLANTA BAIXA - SEGUNDO PAVIMENTO	DATA ENTREGA: DEZ/2019
	ENDEREÇO: UFPA BELÉM CAMPUS ESPORTE	DESCRIÇÃO: PLANTA BAIXA - SEGUNDO PAVIMENTO.	PROJETO Nº: 07
CLIENTE: JULIANO XIMENES ORIENTADOR	LEILA HAMEL MATRÍCULA: 201504540055	QUADRO DE ESQUADRIAS	14
ENDEREÇO: UFPA - CIDADE UNIVERSITÁRIA, CAMPUS GUAMA, INSTITUTO DE TECNOLOGIA FACULDADE DE ARQUITETURA E URBANISMO	TELEFONE: (91) 98843-9378	LEGENDA PISO, PAREDE, FORRO	ESCALA: 1/100

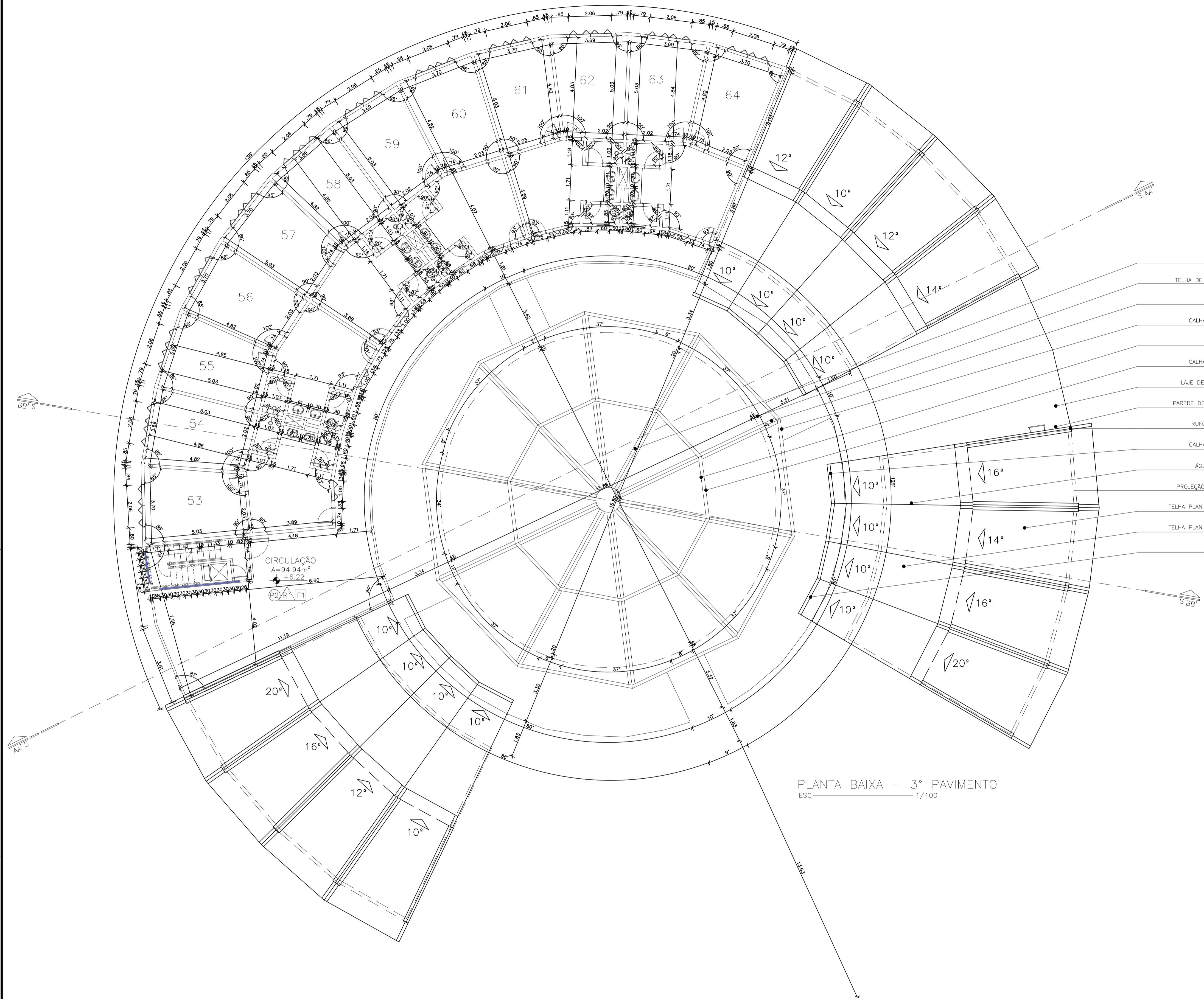

PLANTA BAIXA – 3º PAVIMENTO  
ESC 1/100

- ESPIGÃO
- TELHA DE TERRACOTA
- ESPIGÃO
- CALHA DE ZINCO
- BEIRAL
- CALHA DE ZINCO
- LAJE DE CONCRETO
- PAREDE DE ALVENARIA
- RUFO DE ZINCO
- CALHA DE ZINCO
- ÁGUA FURTADA
- PROJEÇÃO ALVENARIA
- TELHA PLAN TERRACOTA
- TELHA PLAN TERRACOTA
- BEIRAL

LEGENDA	
PISO/PAREDE	
PISO	(P1) PORCELANATO 45X45CM LINHA ÁRTICO, FAB. ELIANE OU SIMILAR COM REJUNTE JUNTA PLUS COR BRANCO FAB. ELIANE OU SIMILAR.
	(P2) PISO CIMENTADO LISO COM JUNTA EM PVC – 1,00X1,00M – COM PINTURA PARA PISO NA COR CINZA MÉDIO, FAB. CORAL OU SIMILAR.
PAREDE	(R1) EMASSAMENTO E PINTURA ACRÍLICA COR PALHA, FAB. CORAL OU RIGOROSAMENTE SIMILAR.
	(R2) PORCELANATO 45X45CM LINHA ÁRTICO, FAB. ELIANE OU SIMILAR COM REJUNTE JUNTA PLUS COR BRANCO FAB. ELIANE OU SIMILAR.
	(R3) MEIA PAREDE EM COBOGO MODELADO IN LOCO COM CONCRETO COLORIDO VERMELHO ESCURO. VER DETALHAMENTO
	(R3) PAREDE EM COBOGO MODELADO IN LOCO COM CONCRETO COLORIDO VERMELHO ESCURO. VER DETALHAMENTO
FORRO	(F1) FORRO DE PVC LISO PLASBIL MOGNO 10 MM 20 CM LARGURA BARRA 5 M
	(F2) LAJE REBOCADA COM EMASSAMENTO EM PINTURA PVA COR PALHA, FAB. CORAL OU RIGOROSAMENTE SIMILAR.
OBS: (C) – SAÍDA ASSENTAMENTO DO PISO. BÂNCADAS, SOLEIRAS, PEITORIS E PISO DA ESCADA EM GRANITO NATURAL (LEVIGADO PARA ESCADA) CINZA ANDORINHA COM TRATAMENTO IMPERMEABILIZANTE (E= 3CM).	

QUADRO DE ESQUADRIAS			
CÓDIGO	UNID.	DIMENSÕES	MATERIAL/ ESPECIFICAÇÕES/ FERRAGENS
P1	12	0.90x2.10	PORTA COM 1 FOLHA DE ABRIR EM MDF, COM ACABAMENTO EM LÂMINA NA COR MARROM CLARO.
P2	04	0.80x2.10	PORTA COM 1 FOLHA DE ABRIR EM MDF, COM ACABAMENTO EM LÂMINA NA COR MARROM CLARO.
P3	142	0.70x2.10	PORTA COM 1 FOLHA DE ABRIR EM MDF, COM ACABAMENTO EM LÂMINA NA COR MARROM CLARO.
P4	05	0.60x2.10	PORTA COM 1 FOLHA DE ABRIR EM MDF, COM ACABAMENTO EM LÂMINA NA COR MARROM CLARO.
P5	01	1.10x2.10	PORTA VAI E VEM COM 2 FOLHAS DE 0.53X2.10 M (CXH) EM MDF, COM ACABAMENTO EM LÂMINA NA COR MARROM CLARO.
G1	04	1.10x1.10	PORTÃO VAI E VEM COM 2 FOLHAS DE 0.53X1.10 M (CXH) EM FERRO FUNDIDO COM ACABAMENTO EM TINTURA ELETROSTÁTICA.
J1	64	2.06X1.60X1.00	JANELA EM MADEIRA DE REFLORESTAMENTO DE 4 FOLHAS TIPO CAMARÃO COM VIDRO INCOLOR 1.5MM
J2	32	2.06X1.60X1.00	JANELA EM MADEIRA DE REFLORESTAMENTO DE 4 FOLHAS TIPO CAMARÃO COM VIDRO INCOLOR 1.5MM
B1	36	0.60X0.60X1.80	BALANCIN EM MADEIRA COM VIDRO INCOLOR 1.5MM.

	PROJETO: RESIDENCIAL ESTUDANTIL	TÍTULO: PLANTA BAIXA – TERCEIRO PAVIMENTO	DATA ENTREGA: DEZ/2019
	ENDEREÇO: UFPA BELÉM CAMPUS ESPORTE	DESCRIÇÃO: PLANTA BAIXA – TERCEIRO PAVIMENTO	PROJETO: 08
CLIENTE: JULIANO XIMENES	PROJETO: LEILA HAMEL	LEGENDA PISO, PAREDE, FORRO	14
ENDEREÇO: UFPA – CIDADE UNIVERSITÁRIA, CAMPUS GUAMA, INSTITUTO DE TECNOLOGIA FACULDADE DE ARQUITETURA E URBANISMO	MATRÍCULA: 201504540055	TELEFONE: (91) 98843-9378	ESCALA: 1/100

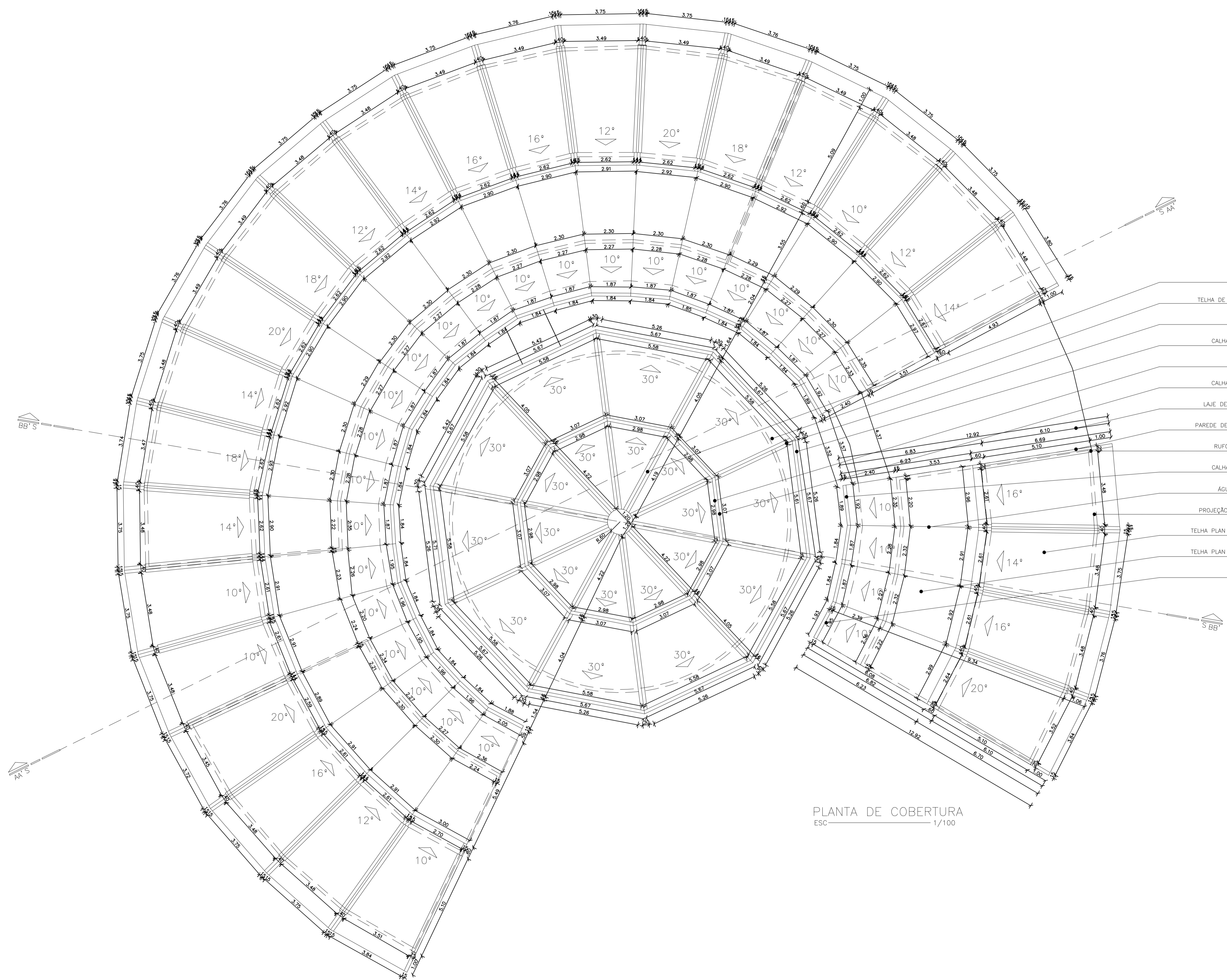

PLANTA DE COBERTURA  
ESC. 1/100

- ESPIGAO
- TELHA DE TERRACOTA
- ESPIGAO
- CALHA DE ZINCO
- BEIRAL
- CALHA DE ZINCO
- LAJE DE CONCRETO
- PAREDE DE ALVENARIA
- RUFO DE ZINCO
- CALHA DE ZINCO
- ÁGUA FURTADA
- PROJEÇÃO ALVENARIA
- TELHA PLAN TERRACOTA
- TELHA PLAN TERRACOTA
- BEIRAL

<b>LEILA HAMEL</b> ARQUITETURA E URBANISMO	PROJETO: RESIDENCIAL ESTUDANTIL	TÍTULO: PLANTA BAIXA - COBERTURA	DATA ENTREGA: DEZ/2019
	ENDEREÇO: UFPA BELÉM CAMPUS ESPORTE	DESCRIÇÃO: PLANTA BAIXA - COBERTURA	FOLHA: 09
CLIENTE: JULIANO XIMENES ORIENTADOR	LEILA HAMEL MATRÍCULA: 201504340055	TELEFONE: (91) 98843-9378	ESCALA: 1/100
ENDEREÇO: UFPA - CIDADE UNIVERSITÁRIA, CAMPUS GUAMA, INSTITUTO DE TECNOLOGIA FACULDADE DE ARQUITETURA E URBANISMO		E-MAIL: LEILA.HAMEL@UNPA.COM	

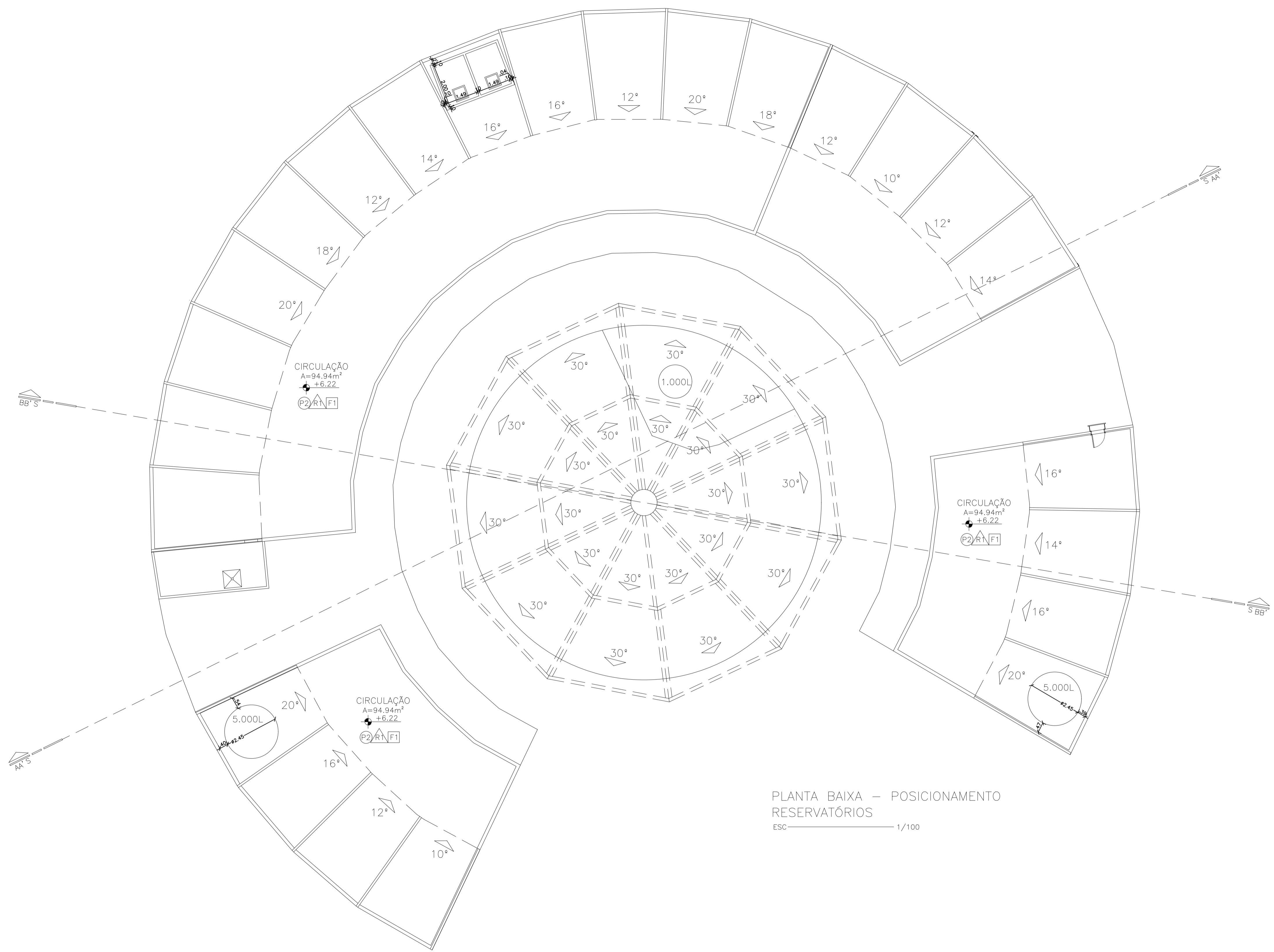

PLANTA BAIXA – POSICIONAMENTO  
RESERVATÓRIOS  
ESC 1/100

<b>LEILA HAMEL</b> ARQUITETURA E URBANISMO	PROJETO: RESIDENCIAL ESTUDANTIL	TÍTULO: PLANTA BAIXA – RESERVATÓRIO	DATA ENTREGA: DEZ/2019
	ENDEREÇO: UFPA BELÉM CAMPUS ESPORTE	DESCRIÇÃO: PLANTA BAIXA – PROPOSTA DE POSICIONAMENTO DE RESERVATÓRIO	FOLHA: <b>10</b> / <b>14</b>
CLIENTE: JULIANO XIMENES ORIENTADOR	LEILA HAMEL MATRÍCULA: 20150434055	TELEFONE: (91) 98843-9378 E-MAIL: LEILA.HAMEL@HOTMAIL.COM	ESCALA: 1/100

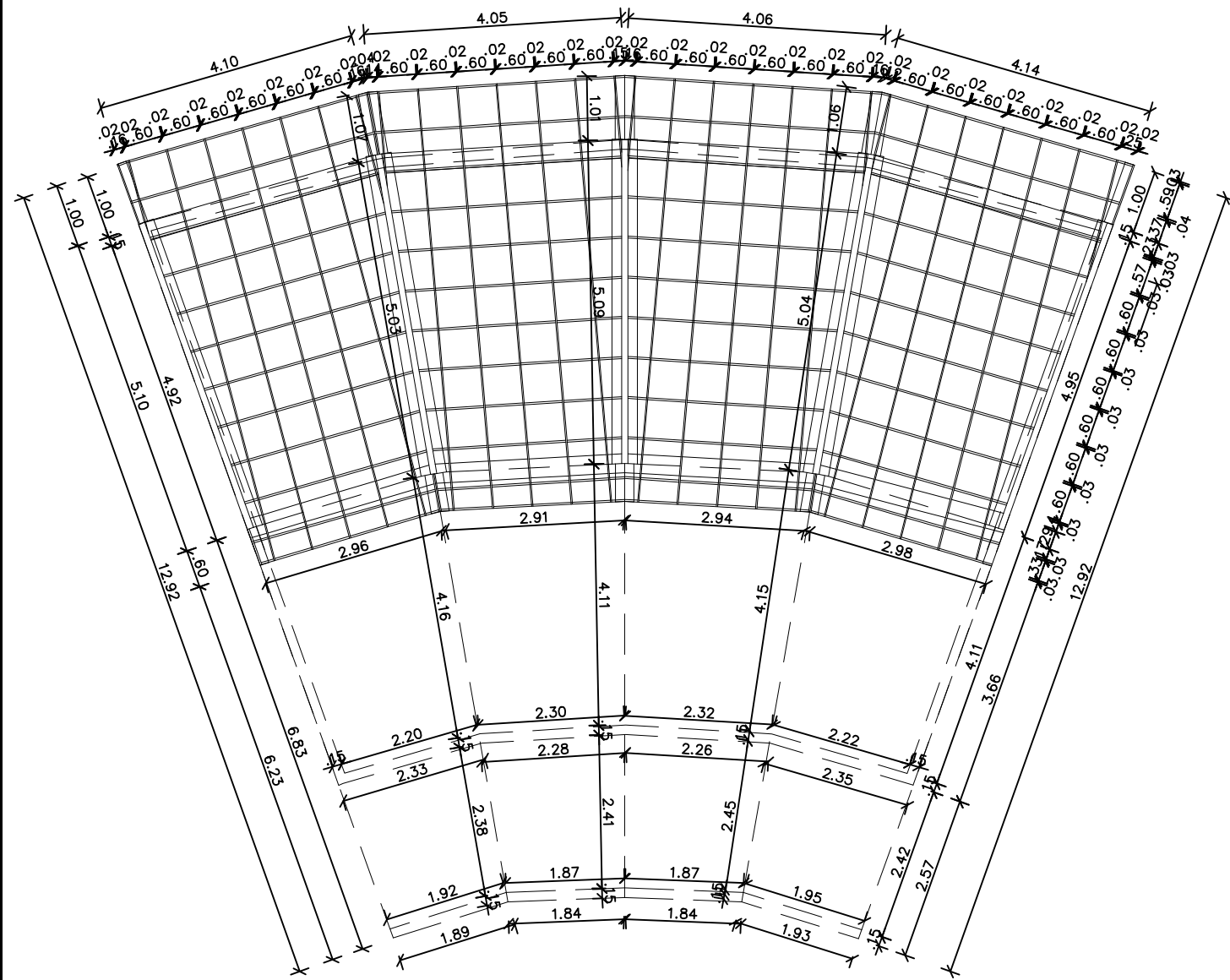

DETALHAMENTO  
COBERTURA MÓDULO  
ÁGUA SUPERIOR  
ESC \_\_\_\_\_ 1/100

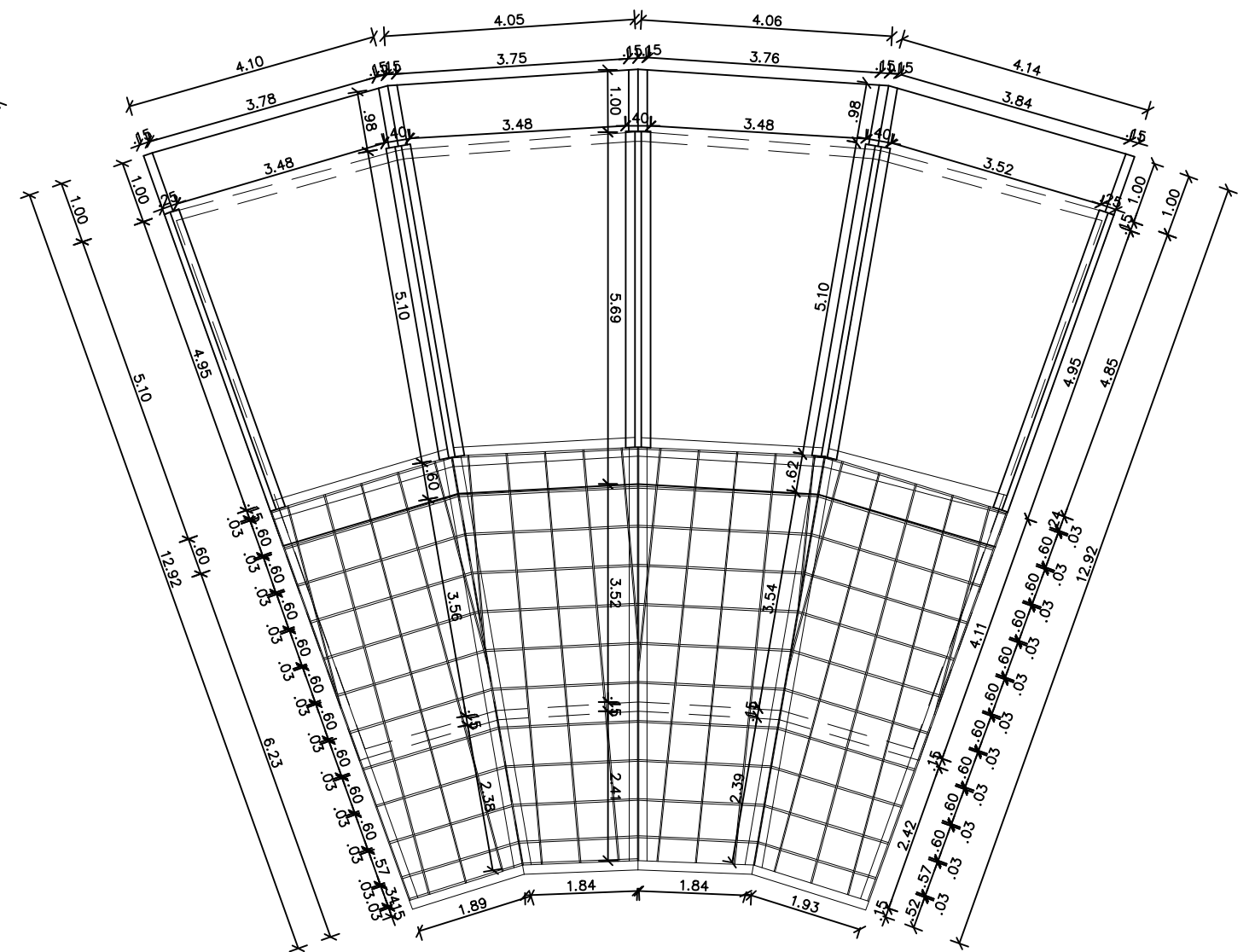

DETALHAMENTO  
COBERTURA MÓDULO  
ÁGUA INFERIOR  
ESC \_\_\_\_\_ 1/100

 <p><b>LEILA HAMEL</b> ARQUITETURA E URBANISMO</p>	PROJETO: RESIDENCIAL ESTUDANTIL	TÍTULO: DETALHE COBERTURA MÓDULO PNE E PADRÃO	DATA ENTREGA: DEZ/2019
	ENDEREÇO: UFPA BELÉM CAMPUS ESPORTE	DESCRIÇÃO: DETALHAMENTO COBERTURA MÓDULO SUPERIOR DETALHAMENTO COBERTURA MÓDULO.	PRANCHA: <b>11</b> <b>14</b>
CLIENTE:  JULIANO XIMENES ORIENTADOR	LEILA HAMEL MATRICULA: 201504340055	TELEFONE: (91) 98843-9378 E-MAIL: LEILA.HAMEL.LH@GMAIL.COM	ESCALA: 1/100

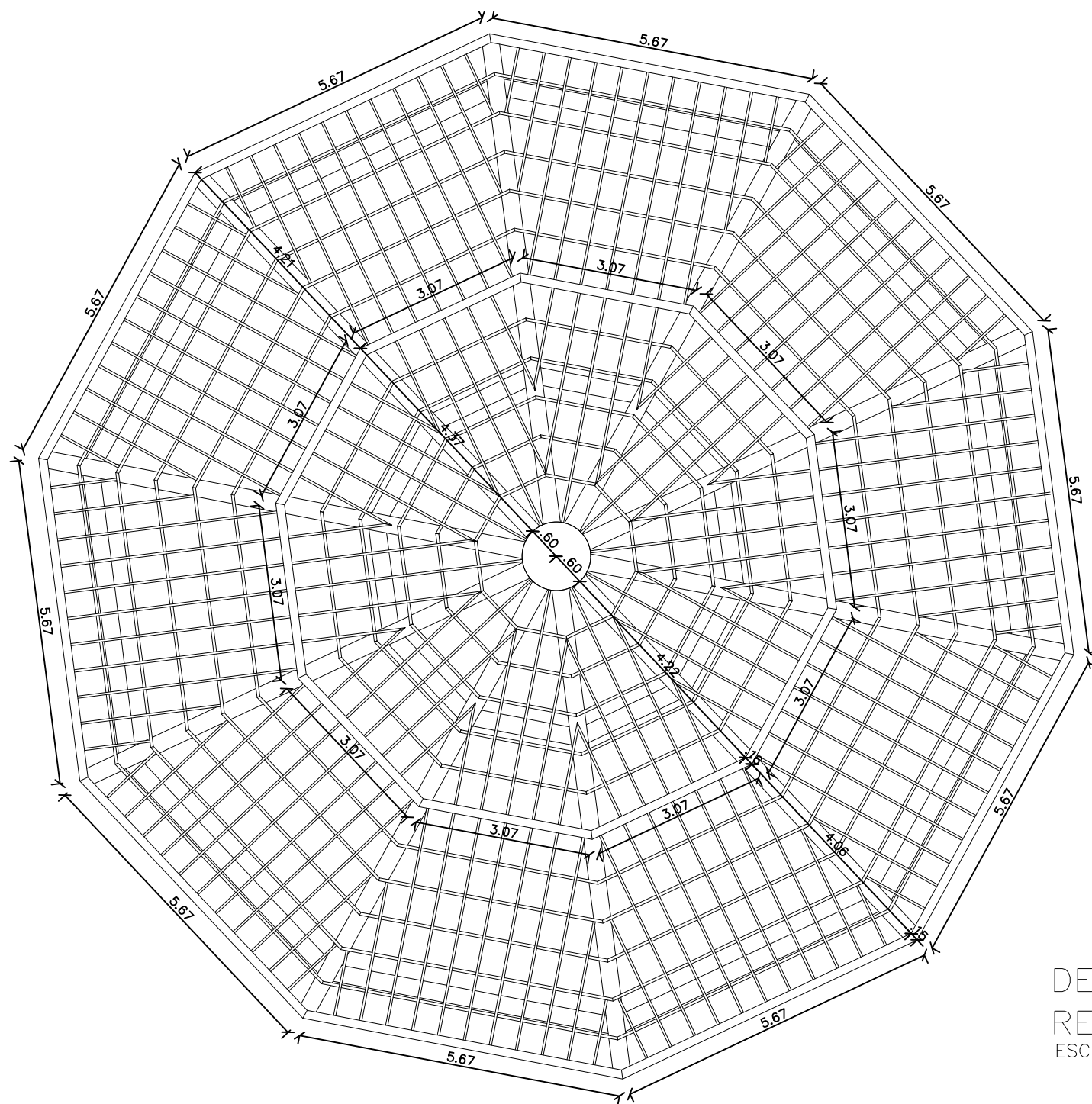

DETALHAMENTO COBERTURA  
 REFEITÓRIO E ANEXOS  
 ESC 1/100

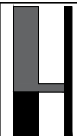
 <b>LEILA HAMEL</b> <b>ARQUITETURA</b> <b>E URBANISMO</b>	PROJETO: RESIDENCIAL ESTUDANTIL	TÍTULO: DETALHAMENTO COBERTURA – REFEITÓRIO E ANEXOS	DATA ENTREGA: DEZ/2019
	ENDEREÇO: UFPA BELÉM CAMPUS ESPORTE	DESCRIÇÃO: DETALHAMENTO COBERTURA REFEITÓRIO E ANEXOS	PRANCHA: 12 / 14
CLIENTE: JULIANO XIMENES ORIENTADOR	LEILA HAMEL MATRICULA: 201504340055	TELEFONE: (91) 98843-9378 E-MAIL: LEILA.HAMEL.LH@GMAIL.COM	ESCALA: 1/100



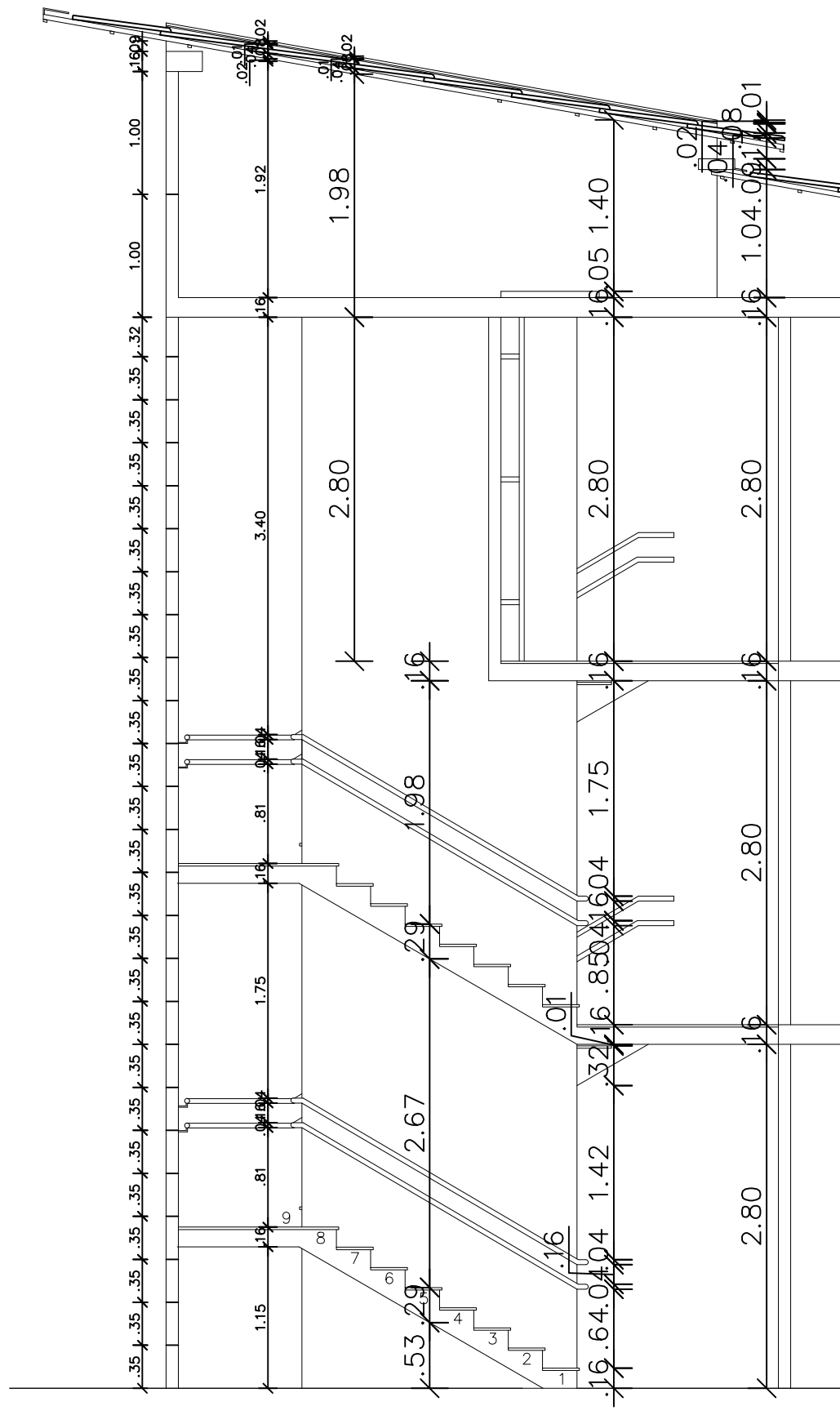

CORTE ESCADA  
ESC 1/50

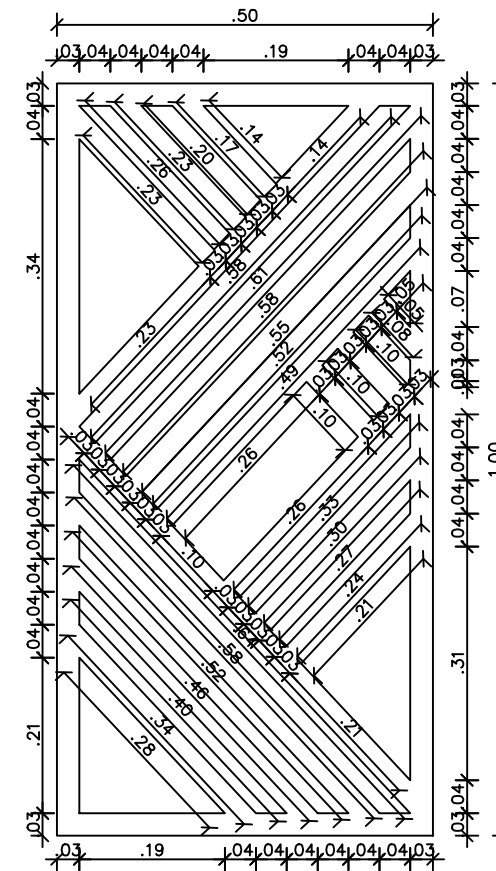

DETALHAMENTO COBOGÓ 01  
ESC 1/10

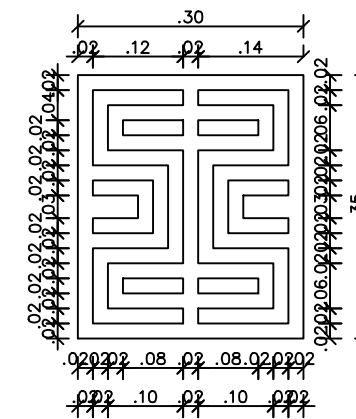

DETALHAMENTO COBOGÓ 02  
ESC 1/10

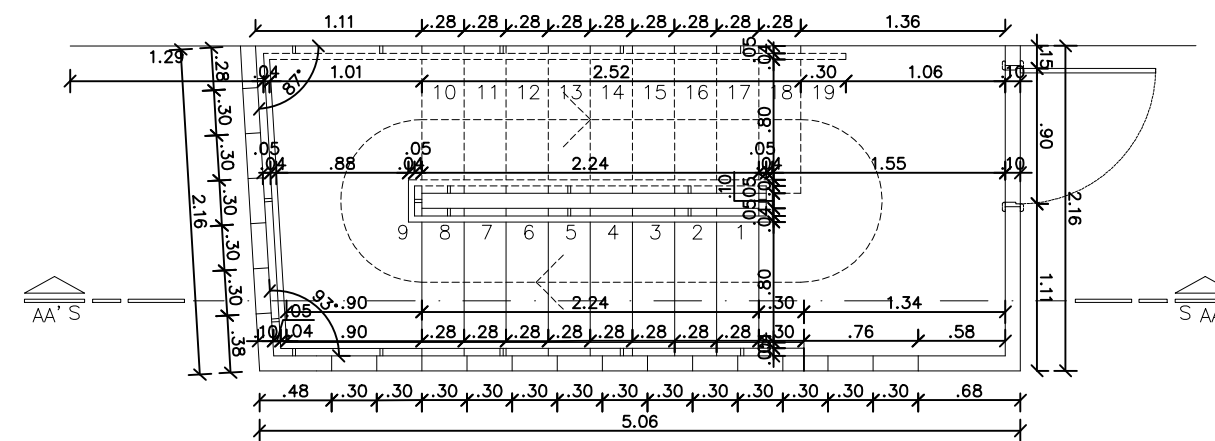

DETALHE ESCADA  
ESC 1/50

 <b>LEILA HAMEL</b> <b>ARQUITETURA</b> <b>E URBANISMO</b>	PROJETO: RESIDENCIA ESTUDANTIL	TÍTULO: DETALHAMENTOS	DATA ENTREGA: DEZ/2019
	ENDEREÇO: UFPA	DESCRIÇÃO: DETALHE ESCADA CORTE ESCADA	PRANCHA: 14 / 14
DOCENTE: PROFº JULIANO XIMENES	DISCENTE: ARQº LEILA HAMEL MATRÍCULA: 201504340055	DETALHAMENTO COBOGÓ 01 DETALHAMENTO COBOGÓ 02	ESCALA: 1/50
UFPA - CIDADE UNIVERSITARIA, CAMPUS GUAMA, INSTITUTO DE TECNOLOGIA FACULDADE DE ARQUITETURA E URBANISMO		TELEFONE: (91) 98843-9378 E-MAIL: LEILA.HAMEL.LH@GMAIL.COM	

# Proposta de Alojamento Estudantil para Estudantes Indígenas da UFPA campus Belém.

Questionário referente a confecção de TCC na área de Arquitetura e Urbanismo, para levantamento da condição de habitação dos estudantes da UFPA beneficiados pela Resolução N.º 3.689 da UFPA (acréscimo de duas vagas para indígenas e quilombolas). O presente questionário busca compreender a situação de habitação do estudante indígena para se manter na universidade com o objetivo de produzir um alojamento estudantil para esse grupo. Esse trabalho é produzido pela formanda Leila de Fátima Cabral Hamel, orientado pelo professor Juliano Pamplona Ximenes Pontes.

**\*Obrigatório**

1. **Endereço de e-mail \***

---

## Descrição Pessoal

---

Perfil do estudante

2. **Nome \***

---

3. **Idade \***

---

4. **Gênero \***

*Marcar apenas uma oval.*

- Feminino
- Masculino
- Prefiro não identificar

5. **Etnia**

---

6. **Status Civil \***

*Marcar apenas uma oval.*

- Solteiro (a)
- Casado (a)
- Viúvo (a)
- Separado (a)
- Outro: \_\_\_\_\_

**7. Você é ou foi estudante da UFPA? \****Marcar apenas uma oval.*

- Sou estudante da UFPA
- Não sou estudante da UFPA *Após a última pergunta desta seção, interromper o preenchimento deste formulário.*
- Já fui estudante da UFPA

**8. Quantas pessoas compõem o seu núcleo familiar? \***

---

**9. Você tem filhos? \****Marcar apenas uma oval.*

- Sim *Ir para a pergunta 9.*
- Não *Ir para a pergunta 11.*

*Ir para a pergunta 9.***10. Quantos filhos você tem? \****Marcar apenas uma oval.*

- Um
- Dois
- Três
- Quatro ou mais

**11. Quantos anos tem o seu ou seus filhos? \****Marcar apenas uma oval por linha.*

	menor que 1 ano	de 1 a 2 anos	de 3 a 4 anos	de 4 a 5anos	de 5 a 10 anos	maior que 11 anos
1º filho (a)	<input type="radio"/>	<input type="radio"/>	<input type="radio"/>	<input type="radio"/>	<input type="radio"/>	<input type="radio"/>
2º filho (a)	<input type="radio"/>	<input type="radio"/>	<input type="radio"/>	<input type="radio"/>	<input type="radio"/>	<input type="radio"/>
3º filho (a)	<input type="radio"/>	<input type="radio"/>	<input type="radio"/>	<input type="radio"/>	<input type="radio"/>	<input type="radio"/>
4º filho (a)	<input type="radio"/>	<input type="radio"/>	<input type="radio"/>	<input type="radio"/>	<input type="radio"/>	<input type="radio"/>

**Sobre seu período com estudante da UFPA**

Questionário referente a permanência na cidade de Belém durante o período de tempo necessário para completar o curso de graduação, pós graduação, mestrado e ou doutorado.

**12. Você conhecia a cidade de Belém anteriormente ao seu ingresso na UFPA? \****Marcar apenas uma oval.*

- Sim
- Não

**13. Você tem família com casa própria em Belém? \****Marcar apenas uma oval.*

- Sim
- Não

**14. Você já morou sozinho? \****Marcar apenas uma oval.*

- Sim  
 Não

**15. Você já morou em uma cidade grande anteriormente ao seu ingresso na UFPA? \****Marcar apenas uma oval.*

- Sim  
 Não

## Moradia

---

Questionário referente a residencia que abriga ou abrigou o estudante durante a maior parte do seu percurso como estudante da UFPA.

**16. Durante o período de estudo na UFPA, você residiu: \****Marcar apenas uma oval.*

- Em casa própria ou na casa de familiares sem depender de aluguel  
 Na casa de familiares pagando aluguel  
 Alugou um imóvel, quarto ou kit-net de terceiros  
 Resídió em um alojamento estudantil/republica  
 Outro: \_\_\_\_\_

**17. Durante esse período os custos de moradia e deslocamento foram custeados por... (se necessário marcar mais de uma alternativa) \****Marque todas que se aplicam.*

- Parentes  
 Bolsa permanência  
 Emprego formal ou estágio  
 Emprego informal

**18. Quantas pessoas moram na sua residencia incluindo você? \***

\_\_\_\_\_

**19. Quantas pessoas costumam dormir no mesmo quarto?***Marcar apenas uma oval.*

- São quartos individuais  
 Duas pessoas por comodo  
 Três pessoas por comodo  
 Quatro pessoas por comodo  
 Cinco pessoas por comodo  
 Mais de cinco pessoas por comodo

**20. Você costuma fazer as suas refeições no R.U.?**

*Marcar apenas uma oval.*

Sim

Não

Envie para mim uma cópia das minhas respostas.

---

Powered by

