



UNIVERSIDADE FEDERAL DO PARÁ  
CAMPUS UNIVERSITÁRIO DE ANANINDEUA  
CAMPUS UNIVERSIDADE DO MARAJÓ/SOURE  
FACULDADE DE GEOGRAFIA

# PROJETO CRAQUE DO FUTURO DE SOURE/MARAJÓ-PA

em imagens

Marcos Adrian Macêdo Conceição

2022



# Apresentação

Este álbum é resultado de um Trabalho de Conclusão de Curso, que tem como tema: Craque para o Futuro: Políticas Sociais, educação, e esporte em Soure-Pará-Brasil, que buscou investigar os relevantes serviços sociais do projeto a comunidade Sourense nesses 14 anos de atividades desenvolvidas. Apresentado para obtenção de conceito da faculdade do curso de Geografia da UFPA - Universidade Federal do Pará. Campus Metropolitano de Ananindeua. Venha conhecer o projeto social CRAQUE DO FUTURO DE SOURE, JUNTO COM A COMUNIDADE. Vamos lá, vem ver querido(a) leitor(a). Mas é importante salientarmos tal observação, termos ética, caso alguém, discorde, enseje no direito de imagem presente nas ilustrações abaixo. Este pesquisador respeitará seu direito, que é garantido e protegido pelo artigo 5º inciso X da Constituição Federal. Retiramos do projeto, a ilustração mediante contatação via e-mail, telefonema ou mensagem via torpedo ou whats-app, desde já meu sincero agradecimento.



Figura 1 - Amistoso do sub 20 projeto CF contra o Paysandu.

Fonte: [encurtador.com.br/eDFUX](http://encurtador.com.br/eDFUX)



Figura 2 - Ex - atleta Romário Marajó, entrevistado pela Globo Esporte.

Fonte: : [encurtador.com.br/fxTWY](http://encurtador.com.br/fxTWY)

Figura 3 - Entrega do prêmio chuteirinha de Ouro.

Fonte: [encurtador.com.br/hrDO6](http://encurtador.com.br/hrDO6)

Figura 4 - Atletas do projeto Craque do Sal.

Fonte: [encurtador.com.br/fpwH5](http://encurtador.com.br/fpwH5)



Figura 5 - Atletas sa escolinha craque sal. Fonte:

[encurtador.com.br/flqAW](http://encurtador.com.br/flqAW)



Figura 6 - Atletas do craque do sal no campo do são José. Fonte: [encurtador.com.br/npBEZ](http://encurtador.com.br/npBEZ)



Figura 7 - Atletas da seleção de Master Paraense.

Fonte: [encurtador.com.br/auLPX](http://encurtador.com.br/auLPX)





Figura 8 - Ex - atleta Gabriel Salinas  
Fonte: [encurtador.com.br/ceqxF](http://encurtador.com.br/ceqxF)



Figura 9 - Idealizador do projeto, viajando com os atletas para amistoso.  
Fonte: [encurtador.com.br/guC38](http://encurtador.com.br/guC38)



Figura 10 - Ex - atleta Gabriel Salinas, atleta do projeto Craque do Sal.  
Fonte: [encurtador.com.br/mpsCG](http://encurtador.com.br/mpsCG)



Figura 11 - Quartel do oitavo BPM. Escolinha Norte Pará sub 11.  
Fonte: [encurtador.com.br/KDLSW](http://encurtador.com.br/KDLSW)



Figura 12 - Entrega do prêmio chuteirinha de Ouro  
Fonte: [encurtador.com.br/hrDO6](http://encurtador.com.br/hrDO6)



Figura 13 - Escolinha Craque do Sal no campo do São José.  
Fonte: [encurtador.com.br/gjt05](http://encurtador.com.br/gjt05)

Figura 14 - Atletas do projeto Craque do Sal.  
Fonte: [encurtador.com.br/fpwH5](http://encurtador.com.br/fpwH5)



Figura 15 - Atletas da escolinha craque sal.  
Fonte: <https://is.gd/7zGipH>



Figura 16 - Atletas da seleção de Master Paraense.  
Fonte: [encurtador.com.br/auLPX](http://encurtador.com.br/auLPX)



Figura 17 - Ex - atleta da escolinha Sandro Marajó.  
Fonte: Acervo da escolinha CF, (2014).  
Disponível em: <https://is.gd/SpHEiX>



Figura 18 - Ex - atleta Romário Rocha, jogando no time do Vitória.  
Fonte: <https://is.gd/BKTmP2>



Figura 19 - Ex - atletas do projeto Craque do Futuro, no campo da SAEL.  
Fonte:





Figura 20 - Ex - atletas do Craque do Futuro no campo da SAEL.

Fonte: <https://is.gd/a06HHN>

Figura 21 - Ex - atletas do projeto CF, com o monitor Alan Rodrigo.

Fonte: <https://is.gd/kvG9mU>

Figura 22 - Atletas da Escolinha Craques do Futuro, Jogo em Belém pelo Time Celebridade Sourense.

Fonte: <https://is.gd/pPoMGN>



figura 23 - Atletas do time Celebridades sourenses jogando no Campo da Aviação fonte: <https://is.gd/TizBRG>

figura 24 - Ex-atletas da Escolinha Craques do Futuro Sub 13 - No campo do Belga.

fonte: Acervo ECF (2013)

<https://is.gd/jlzayd>



Figura 25 - Atletas do projeto Craque do Futuro de Soure, no campo do estrela em Ananindeua-Pa.  
Fonte: <https://is.gd/3HxDRk>

Figura 26 - Atletas da escolinha Craque do Futuro de Soure, atleta Miguel, destaque do projeto CF  
Fonte: <https://is.gd/lNASiB>



Figura 27 - Ex - atleta Romário Rocha, jogando no campo da Tuna Luso Brasileira.  
Fonte: <https://is.gd/7Xu7go>

Figura 28 - Ex - atleta do projeto Romário Rocha.  
Fonte: <https://is.gd/u7ftR4>



Figura 29- Ex - atleta Romário Rocha.  
Jogando a  
copa verde, pelo time de Vitória de Santo  
Antão Pé.  
Fonte: <https://is.gd/Wvh2ay>



Figura 30 - Ex - atleta Romário Rocha, na  
academia para reabilitação depois de uma  
operação  
no Joelho.  
Fonte: <https://is.gd/2FEonH>



Figura 31- Base do time do ABC de natal, ex - atleta da escolinha CF de Soure, faz parte do elenco.

Fonte: <https://is.gd/2o8AJW>

Figura 32: Ex - atleta Romário Rocha, jogando no time do Vitória.

Fonte: <https://is.gd/xXPPUc>

Figura 33 - Ex - atleta Frank Henrique, jogando amistoso pelo time Jabaquara Futebol Clube - SP.

Fonte: <https://is.gd/shzWxo>





Figura 34- Ex - atletas Frank Henrique e Eliney Bolota Jr.  
Fonte: <https://is.gd/gEMjCe>



Figura 35 - Ex - atleta Romário Rocha, entrando em campo como jogador profissional.  
Fonte: <https://is.gd/Sihpfx>



Figura 36 - Ex - atleta Frank Henrique, jogando amistososo.  
Fonte: <https://is.gd/JSIGLG>



Figura 37 - Ex - atleta Frank Henrique, jogando amistososo.  
Fonte: <https://is.gd/sdjKz1>



Figura 38 - Ex - atletas da escolinha Craque do Futuro de Soure-Pa.

Fonte: <https://is.gd/lkdxVu>

Figura 39 - Ex - atleta do projeto CF, no time do ABC de Natal.

Fonte: <https://is.gd/pwRTau>



Figura 40- Atletas Sub 15 no Camp do 8° BPM-  
Soure

Fonte: <https://is.gd/pwRTau>



Figura 41 - Idealizador Projeto junto ao  
Presidente, e Vice

Fonte: Acervo da Federação Paraense de  
Futebol, (2015).

Disponível em: [encurtador.com.br/btuRU](http://encurtador.com.br/btuRU)



Figura 42 - Ex - atletas da escolinha com o  
presidente no campo do Marajó.

Fonte: <https://is.gd/WHqcMt>



Figura43 - Idealizador do projeto e sua Mãe Nazaré Ferreira, na formatura do Ensino Médio na Escola Edda Gonçalves.

Fonte: <https://is.gd/juB1hs>

Figura 44 - Ex - atletas da escolinha treinando no campo da SAEL.

Fonte: <https://is.gd/gIB3A9>

Figura 45 - Arte do 1º Colete do CF. (2008)

Fonte: <https://is.gd/a1NsnS>



Figura 46 - Escudo do CF.  
Fonte: Acervo da Escolinha CF, (2010).  
Disponível em: <https://bityli.com/BWshX>



Figura 47- Ex - atletas do time do Caixias Esporte  
Clube, filiado a liga esportiva de Soure.  
Fonte: <https://is.gd/vxMrF0>



Figura 48 - Amistoso em Salinas - Atletas do time que jogou contra os Carques do Sal.  
Fonte: <https://is.gd/cWonPu>



Figura 49 - Ex - atleta Marcos Adrian, treinando no time da Tuna.

Fonte: <https://is.gd/McB0jP>

Figura 50 - Reportagem do Jornal Imprensa Diário do Pará, sobre a escolinha CF.

Fonte:

<https://is.gd/McB0jP>

## Garotos de Soure peitam Lusa

Um adversário "enjoado". Assim pode ser definido o time da Escolinha Craque do Futuro de Soure, na Ilha do Marajó, que empatou na quinta-feira, por 2 a 2, com o sub-17 da Tuna, em pleno estádio Francisco Vasques. Os gols dos visitantes foram marcados por Elielson e Rena.

O técnico Marcão, o diretor e cabo Valter e o roupei-

ro Daniel acompanharam a delegação, que não se intimidou em jogar em Belém. O time entrou em campo com a seguinte escalação: Tico; Maycon, Gilmar, Jefferson e Marcão Adrian; Big-Big, Biro-Biro, Carlinhos e Elielson; Renan e Fábio Daniel. O banco teve os seguintes jogadores: Iuri, Davi, Macedo, Alan, Mangueira, Magner e Anderson.



**BONS DE BOLA** Meninos de Soure encararam a Tuna e ficaram no empate: 2 a 2



Figura 51 - Ex Atleta do Projeto Romário Rocha Jogando profissionalmente.  
Fonte: <https://is.gd/McB0jP>



Figura 52 - Ex - atleta Frank Henrique, sendo entrevistado em São Paulo.  
Fonte: [encurtador.com.br/ezEFI](https://encurtador.com.br/ezEFI)



Figura 53 - Ex - atleta Romário Rocha na arena Pernambuco.  
Fonte: <https://is.gd/McB0jP>



Figura 54 - Ex - atleta Romário Rocha treinando no time do ABC  
Fonte: <https://is.gd/o9S2YC>



Figura 55 -Ex - atletas da escolinha, no campo da Tuna, para amistoso.

Fonte: [encurtador.com.br/cBFZ3](http://encurtador.com.br/cBFZ3)

Figura 56 Campeonato Realizado pelo Profeto Cacres do Futuro, envolvendo times de Soure.

Fonte: <https://is.gd/McB0jP>

Figura 57 - Presidente do projeto participa de um amistoso no campo da Tuna.

Fonte: [encurtador.com.br/hnuC2](http://encurtador.com.br/hnuC2)



Figura 58 - Ex - atletas do Craque do Sal no campeonato sub 15, em Salinas-Pa.

Fonte: <https://is.gd/McB0jP>

Figura 59 - Amistoso do projeto craque do sal contra o time da foto.

Fonte: <https://is.gd/McB0jP>



Figura 60- Idealizador do projeto junto a atletas do CF no Ferry Boat indo a Belém para participar de uma Peneirada.  
Fonte: <https://is.gd/McB0jP>



Figura 61 - Atletas da Escolinha no Campo do Estrela em Ananindeua.  
Fonte: <https://is.gd/McB0jP>



Figura 62- Campo do Estrela - Ananindeua.  
Fonte: <https://is.gd/McB0jP>



Figura 63 - Amistoso do projeto Craque do Sal, com time na foto.

Fonte: <https://is.gd/McB0jP>

Figura 64- Ex- Atleta Frank jogando no Campo do São José.

Fonte: <https://is.gd/McB0jP>

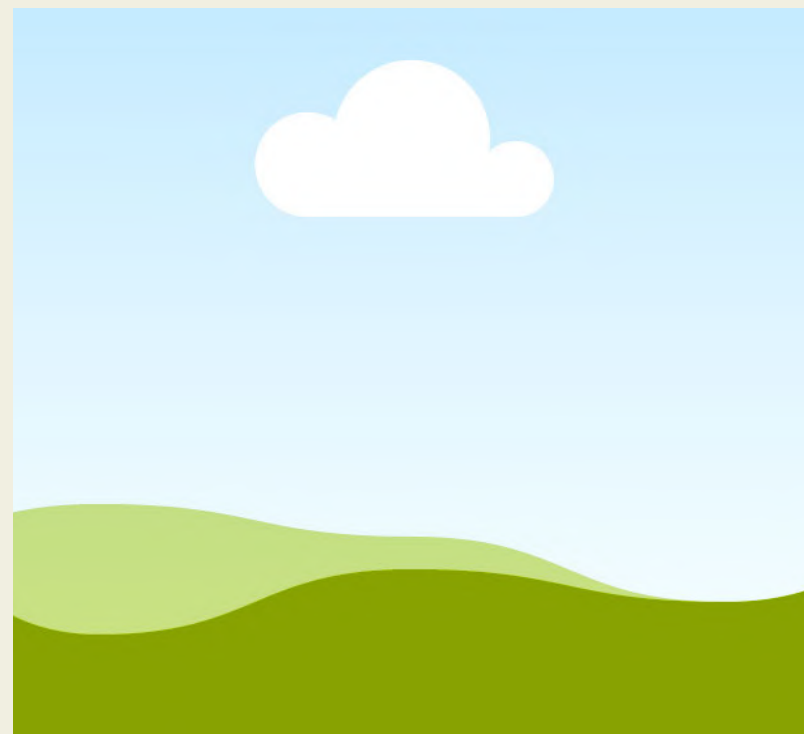
Figura 65 - Es Atletas Ádrian e Biro Biro com o Idelizador do Projeto no Campo do Souza.

Fonte: <https://is.gd/xfapv9>



Figura 66 - Ex - atleta da escolinha Romário Rocha na arena Pernambuco.

Fonte: [encurtador.com.br/lulN](http://encurtador.com.br/lulN)

Figura 67: Vereador Neto Gouveia apoiando o projeto CF.

Fonte: <https://is.gd/qnwfUr>



Figura 68 - Treino no Campo do Estrela  
Fonte: <https://is.gd/McB0jP>



Figura 69- Treino no Campo do Estrela, Curuçambá.  
Fonte: <https://is.gd/McB0jP>



Figura 70 - Mãe acompanhando durante uma das peneiradas.  
Fonte: <https://is.gd/McB0jP>

Figura 71- Três atletas selecionados para disputar o sub 13 no Esporte Belém.  
Fonte: <https://is.gd/McB0jP>

Figura 72 - Ex - atletas do craque do sal.  
Fonte: <https://is.gd/McB0jP>



Figura 73 - Ex - atletas do craque do sal de Salinas.  
Fonte: <https://is.gd/McB0jP>

Figura 74- Ex - atletas do projeto CF, no campo da SAEL.  
Fonte: <https://is.gd/McB0jP>

Figura 75- Ex - atletas do projeto craque do sal.  
Fonte: [encurtador.com.br/dgF68](http://encurtador.com.br/dgF68)



Figura 76 - Idealizador do Projeto na Arena do Marex em Belém.  
Fonte: <https://is.gd/McB0jP>



Figura 77 - Ex - atletas da escolinha (Bom de Bola Bom na Escola) de Soure.  
Fonte: <https://is.gd/McB0jP>



Figura 78 - Idealizador do Projeto em um dos treinos da base do Paysandu  
Fonte: <https://is.gd/McB0jP>



Figura 79- x - atletas do projeto Craque do Futuro.

Fonte: <https://is.gd/McB0jP>

Figura 80 - Ex - atletas do projeto Craque do Sal.

Fonte: <https://is.gd/McB0jP>

Figura 81 - Ex - atletas do projeto Craque do Futuro no campo da SAEL.

Fonte: <https://is.gd/McB0jP>



Figura 82 -Ex - atleta Romário Rocha no time do ABC de Natal.

Fonte: <https://is.gd/McB0jP>

Figura 83 - Ex - atleta Romário Rocha, treinando a garotada no Futsal.

Fonte: <https://is.gd/p5MuAe>

Figura 84 - Ex - atletas da escolinha CF, treinando na SAEL.

Fonte: <https://is.gd/McB0jP>



Figura 85 - Ex - atleta Sandro Eduardo, no campo da curuzu, para jogar pelo sub 17 do Paysandu.  
Fonte: <https://is.gd/McB0jP>



Figura 86 E Reportagem do Jornal Impresso Diário do Pará, sobre a escolinha CF.  
Fonte: <https://is.gd/McB0jP>

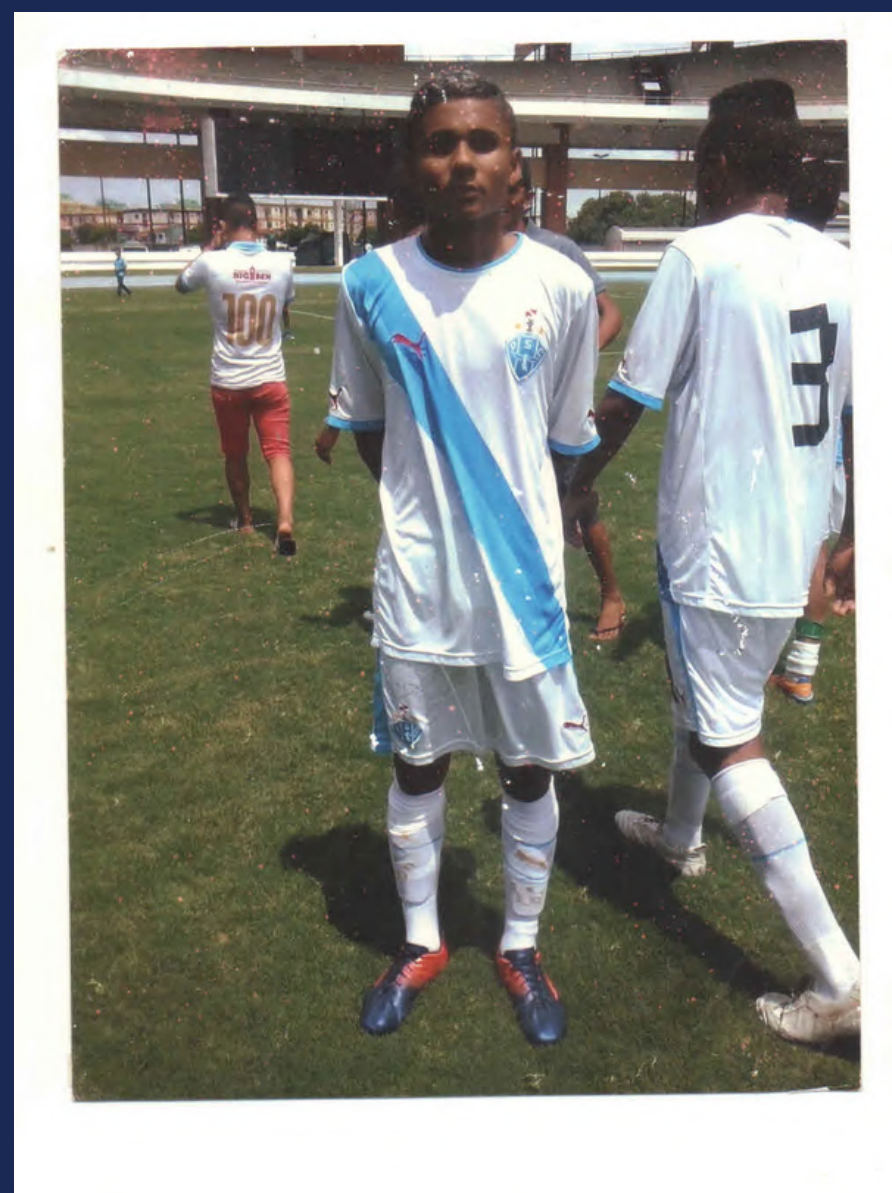

Figura 87 - Ex - atletas da escolinha Norte Pará de Soure.  
Fonte: [encurtador.com.br/uwBO5](https://encurtador.com.br/uwBO5)

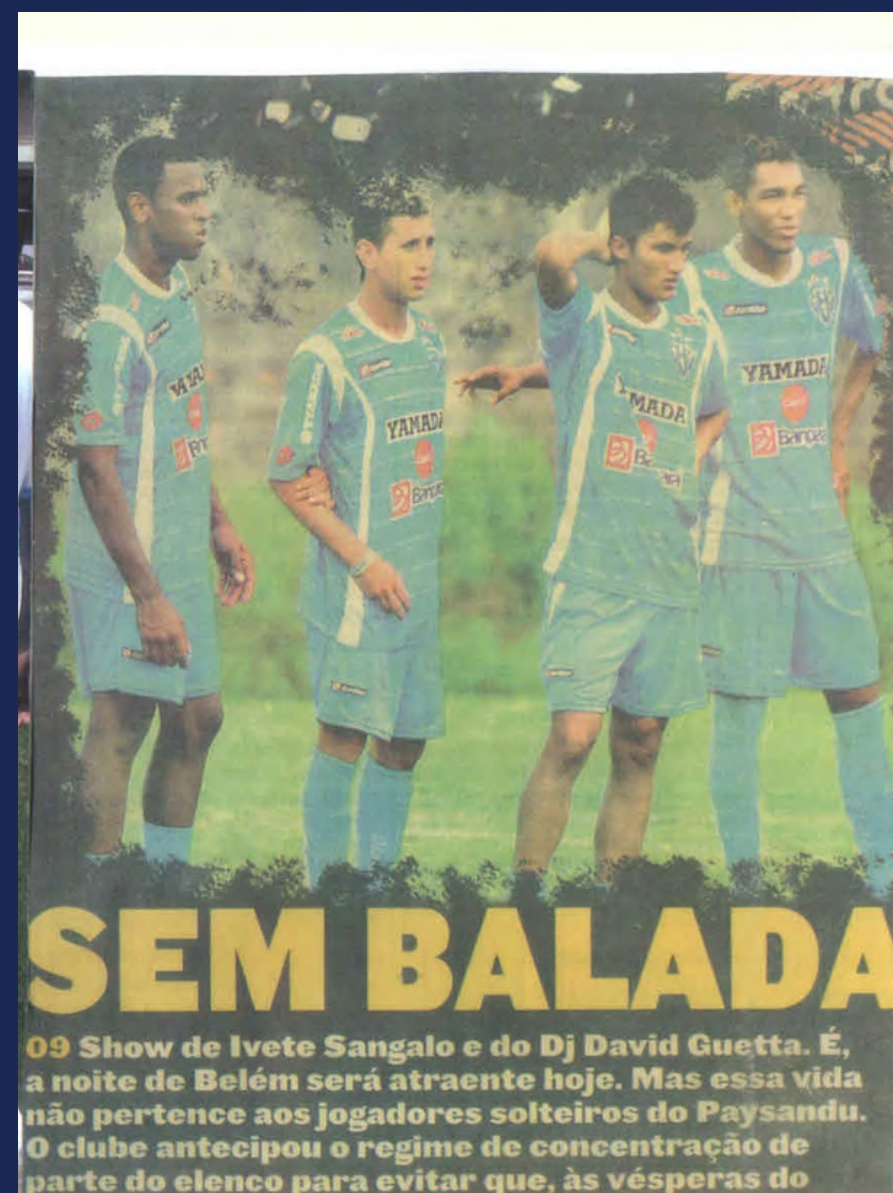

Figura 88 -Ex - atletas do time do Caixias Esporte Clube - Filiado a liga Sourense no Campo do reação  
Fonte: <https://is.gd/FD9V2Z>

Figura 89-Ex - atletas da escolinha Craque do Sal de Salinas-Pa.  
Fonte:<https://is.gd/McB0jP>

Figura 90 -Ex - atletas da escolinha Craque do Sal de Salinas-Pa.  
Fonte: <https://is.gd/McB0jP>



Figura 91 -Atletas do craque do sal, fazem amistosos contra o time na imagem.  
Fonte: [encurtador.com.br/ryEG1](http://encurtador.com.br/ryEG1)

**Figura 92 - Ex - atletas do Craque do Sal, no campo o São José.**  
**Fonte: <https://is.gd/McB0jP>**

Figura 93- Ex - atletas do proejto craque do sal no município de Salinas-Pa.  
Fonte: <https://is.gd/McB0jP>



Figura 94 - Ex - atletas do projeto Craque do Sal.

Fonte: <https://is.gd/5TXC4K>

Figura 95- Ex - atletas do Craque do Sal no campeonato sub 15, em Salinas-Pa.

Fonte: <https://is.gd/McB0jP>

Figura 96- Treino na Arena Society Umirizal/Soure, sub 13.

Fonte: <https://is.gd/McB0jP>

Figura 97 Participantes do projeto, no micro ônibus rumo a Benevides.

Fonte: <https://is.gd/McB0jP>



Figura 98 Ex - atleta Gabriel Salinas  
Fonte: [encurtador.com.br/ceqxF](https://encurtador.com.br/ceqxF)

Figura 99 -x - atletas do projeto CF, no campo da SAEL.  
Fonte: <https://is.gd/7nx9Yg>

Figura 100 - Treino do sub 17 na SAEL.  
Fonte: <https://is.gd/EK0Sc3>



Figura 101 - Idealizador do Projeto junto ao SUB 13 na SAEL.  
Fonte: <https://is.gd/McB0jP>

Figura 102- Ex - atleta Frank Henrique, no time. Jabaquara/SP.  
Fonte: <https://is.gd/Kpjzgj>



Figura 103 - Ex - atleta Frank Henrique treinando.  
Fonte: <https://is.gd/JVaUAc>



Figura 104 - Ex - atleta Frank Henrique, com o time do Jabaquara/SP.  
Fonte: <https://is.gd/ntoMPN>



Figura 105- Ex - atleta Frank, jogando amistoso.  
Fonte: <https://is.gd/xvJvfK>



Figura 106 - Ex - atleta da escolinha Frank, no campo Esporte Clube de Macapá  
Fonte: <https://is.gd/tAZEsZ>



Figura 107- Ex - atleta Frank Henrique, no time Jabaquara/SP.

Fonte: <https://is.gd/Kpjzgj>

Figura 108 - Ex - atletas do projeto Craque do Sal de Salinas-Pa.

Fonte: <https://is.gd/R69wnf>



Figura 109 - Presidente Marcão Sourense, fomentando os atletas do Projeto.

Fonte: <https://is.gd/3088ii>



Figura 110- Ex - atletas do projeto Craque do Futuro, sub 13 treinando na SAEL. &&&  
Fonte: <https://is.gd/WWqtjh>



Figura 111 - Treino do Sub 17 da Escolinha Craque do Futuro - SAEL  
Fonte: <https://is.gd/XwHcxR>



Figura 112- Idealizador do Projeto da Escolinha junto aos atletas no Campo do Marajó.  
Fonte: <https://is.gd/gEPyBk>



Figura 113 - SUB 13 da Esscolinha Craque no Campo da SAEL  
Fonte: <https://is.gd/D8uZzg>

Figura 114 - Resenha do presidente do proejto, depois do treino na SAEL.  
Fonte: <https://is.gd/E6cqFy>

igura 115 - Ex - atletas do Craque do Futuro no campo da SAEL.  
Fonte: <https://is.gd/31VEg1>



Figura 116 - Ex - atletas do projeto Craque do Sal.  
Fonte: <https://is.gd/QqiKex>

Figura 117- Ex - atletas do Craque do Sal.  
Fonte: <https://is.gd/UEXn1Y>



Figura 118 - Ex - atletas do projeto Craque Futuro no campo Marajó.  
Fonte:<https://is.gd/XzwxR>



Figura 119- Ex - atletas do projeto CF  
Fonte:<https://is.gd/NVfcd4>



Figura 120 -Ex - atletas disputando um REXPA, no campo da SAEL.  
Fonte: <https://is.gd/KreZ8v>



Figura 121 Escolinha, faz amistoso em Salvaterra, em seguida momento de lazer.

Fonte: <https://is.gd/T0GU50>

Figura 122 -Amistoso e Lazer em Salvaterra

Fonte: <https://is.gd/PgOEyX>



Figura 123 -

Fonte: Amistoso da escolinha CF, contra o time de Passagem Grande - Salvaterra-Pa.

Fonte: <https://is.gd/PgOEyX>

Figura 124 -Amistoso da escolina CF, contra o time sub 17 de Salvaterra.

Fonte: <https://is.gd/blk6vX>



Figura 125 - Time que jogou contra a Escolinha craques do Sal em Salinas  
Fonte:<https://is.gd/u80Dlp>



Figura 126 - Time que participou de um amistoso contra os atletas da Escolinha Craques do Sal  
Fonte:<https://is.gd/oscmQn>



Figura 127 - Time que participou de um amistoso contra os atletas da Escolinha Craques do Sal  
Fonte:<https://is.gd/48FW4W>



Figura 128 - Time feminino disputando campeonato promovido pelo projeto CF Soure.  
Fonte:

Figura 129 - Ação Social, para famílias em situação de vulnerabilidade socioeconômica na SAEL  
Fonte: <https://is.gd/x3De3H>

Figura 130- Treino de projeto na SAEL.  
Fonte: <https://is.gd/x3De345>



Figura 131 - Ex - atletas do município de Soure, sub 50, no campo da SAEL.  
Fonte: <https://is.gd/x3De3H>

Figura 132- Equipe técnica de árbitro do projeto social.  
Fonte: <https://is.gd/AY8CxG>

Figura 133 - Time de pais dos atletas jogando no sub-50 no Campo de Futebol da SAEL em Soure.  
Fonte: <https://is.gd/Rtw5mS>



Figura 134 - Campo do Marajó, atletas do município de Soure.

Fonte: <https://is.gd/oyylma>



Figura 135 - Presidente do projeto Marcão e Bigu e Junior Éleres.

Fonte: <https://is.gd/oyylma>



Figura 136- Entrega do time Campeão do campeonato feminino, organizado pelo projeto.

Fonte: <https://is.gd/Armt0K>



Figura 137- Entrega do troféu da melhor jogadora do campeonato feminino.  
Fonte: <https://is.gd/twLMBm>

Figura 138 - Sede da escolinha craque do futuro, local do acervo de registro.  
Fonte: <https://is.gd/McB0jP>

Figura 139 - Torcedoras da Escolinha Observando os treinos na SAEL  
Fonte: <https://is.gd/epTGJt>



Figura 140- Mães dos atletas da escolinha apreciando o treino.  
Fonte: <https://is.gd/4GRJyf>

Figura 141 - Ex - atletas do projeto CF de Soure, espaço da SAEL.  
Fonte: <https://is.gd/Jlo6Ot>

Figura 142 - Acervo de registro do projeto Craque do Futuro.  
Fonte: <https://is.gd/McB0jP>



Figura 143 -Ex - atletas do projeto CF, campo da SAEL.

Fonte: <https://is.gd/twVWlv>



Figura 144- Ex - vereador Neto Gouveia apoiando o projeto CF.

Fonte: <https://is.gd/Rmnn3j>



Figura 145 Monitores do projeto Craque do Futuro de Soure- Pa.

Fonte: <https://is.gd/PvupzP>



Figura 146-Ex - atletas do projeto CF, dando entrevista na Rádio Guarany em Soure  
Fonte: <https://is.gd/a4wdbF>

Figura 147 -Presidente e vice presidente do projeto CF, sendo entrevistado.  
Fonte: <https://is.gd/Rit64l>

Figura 148 - Diretor da Seleção de Mater Paraense, entregando material esportivo escolinha CF.  
Fonte: <https://is.gd/KCpasx>



Figura 149 - Ex - atleta Alan Rodrigo, jogando no time de Taguatinga-DF.  
Fonte: <https://is.gd/XCxyGL>

Figura 150- Ex - atleta Romário Rocha, viajando pelo time de ABC de NATAL.  
Fonte: <https://is.gd/g1aTWN>

Figura 151- Ex - atleta Frank Henrique, jogando na Curuzu.  
Fonte: [encurtador.com.br/ejFJM](http://encurtador.com.br/ejFJM)



Figura 152 - Presidente do projeto Marcão,  
com Pastor Sherfan, palestrando.  
Fonte: <https://is.gd/OjGW0Y>



Figura 153 - Ex - atletas do projeto CF, em Salinas-  
Pa.  
Fonte: <https://is.gd/xwYrqe>



Figura 154 - Escolinha Craque do Sal no campo do São José.

Fonte: <https://is.gd/QLHmZ>

Figura 155 - Atletas da seleção de Mater Paraense.

Fonte: <https://is.gd/lX4vXK>

Figura 156 - Ex - atleta do projeto, Alan Rodrigo, jogando na Curuzu.

Fonte: <https://is.gd/AFqHx2>



Figura 157 - Ex - atleta Frank, no alojamento de base, dormitório.

Fonte: <https://is.gd/UZjX0l>

Figura 158 - Ex - atleta Sandro Eduardo, na sala de musculação do time.

Figura 159 - Sala de musculação e preparo físico.

Fonte: <https://is.gd/1V0bGa>



Figura 160- Presidente do projeto, Marcão Sourense na musculação.  
Fonte: <https://is.gd/ygFamI>



Figura 161 - Ex - atleta Frank Henrique no Vestiário da Curuzú, para amistoso.  
Fonte: <https://is.gd/YOXFbF>



Figura 162- Ex - atleta Frank Henrique no Vestiário da Curuzú, para amistoso.  
Fonte: <https://is.gd/ODmQMF>



Figura 163 - Ex - atleta Frank Henrique, treinando a parte técnica de Cabeceio.  
Fonte: <https://is.gd/NAozYX>



Figura 164 - Ex - atleta Romário Rocha, no vestiário do estádio do ABC.

Fonte: <https://is.gd/NAozYX>

Figura 165 - Ex - atleta Romário Rocha, com seus amigos do time do ABC de Natal

Fonte: <https://is.gd/ouK6rZ>

Figura 166 - Ex - atletas do Craque do Sal.

Fonte: <https://is.gd/k62ZST>



Figura 167 - Amigos do presidente do projeto craque do sal.

Fonte: <https://is.gd/fsv1tX>

Figura 168 - Time de Base do Santa Cruz de Cuiaranas, Sub17

Fonte: <https://is.gd/XJLF9n>



Figura 169- Sub 18 da Tuna em treinamento  
Fonte: <https://is.gd/McB0jP>



Figura 170 - Ex - atleta Marcos Adrian,  
treinando no sub 18 da Tuna.  
Fonte: <https://is.gd/Blpoz1>



Figura 171 - Ex - atleta Romário Rocha, no time do ABC de natal.

Fonte: <https://is.gd/4GD4pk>

Figura 172- Ex - atletas do time do Caxias Esporte Clube da Liga Sourense,

Fonte: <https://is.gd/FD9V2Z>

Figura 173 - Ex - atleta Elielson Marajó, vem a Soure jogar contra o time da escolinha, e torna-se motivo de alegria para o idealizador do projeto CF.

Fonte: <https://is.gd/8DKZB0>



Figura 174 - Ex - atleta Sandrinho e Frank Henrique, no campo do 8º BPM.

Fonte: <https://is.gd/bJsLld>

Figura 175 -Ex - atleta Romário Rocha, na resenha

do time do ABC de Natal.

Fonte: <https://is.gd/nQQbRu>



Figura 176- Ex - atleta Ciro Logo, zagueiro de destaque do projeto CF de Soure.  
Fonte: <https://is.gd/ia297w>



Figura 177 - Os dois selecionados para compor o elenco da base da Tuna, Marcos Adrian e Carlos Biro Biro.  
Fonte: <https://is.gd/7LCHo1>



Figura 178- Ex-Senador Mário, apoiador do Projeto, dando entrevista  
Fonte: <https://is.gd/XCgLyf>



Figura 179 - Atletas do projeto viajando para Belém para amistoso.  
Fonte: <https://is.gd/BRKli2>



Figura 180 - Presidente do projeto craque do futuro, juntamente com o Dr. Felipe Couto.

Fonte: <https://is.gd/K40XNR>

Figura 181 - Presidente do projeto, com os principais atletas da escolinha.

Fonte: <https://is.gd/fwU2D6>

Figura 182 - Atletas do projeto CF no campo do estrela em Ananindeua-Pa.

Fonte: <https://is.gd/lhX9AH>

Figura 183 - Resenha sobre a parte teórica do futebol de campo.

Fonte: <https://is.gd/McB0jP>

Figura 184 - Ex - atleta Romário Rocha reencontra com seu professor de início de carreira do Paysandu, no estádio do São Joge do Reação Clube de Soure.

Fonte: <https://is.gd/mGEiku>



Figura 185 -Ex - atleta Romário Rocha com seus 2 amigos.

Fonte: <https://is.gd/csM684>



Figura 186 - Treino para a categoria mirim na arena Society Umirizal em Soure-Pa.

Fonte: <https://is.gd/lmSQZD>



Figura 187 - Ex - atletas do projeto Craque do Sal.

Fonte: <https://is.gd/McB0jP>



Figura 188 - Peneirada no campo do Estrela, com a presença de ex-treinador de goleiro Joaquim Matos.

Fonte: <https://is.gd/McB0jP>



Figura 189 - Ex - atleta da escolinha Ciro Lobo.

Fonte: <https://is.gd/43zO1g>



Figura 190 - Ex-atleta Alan Rodrigo com o time Esporte Clube Peñarol  
Fonte: <https://is.gd/McB0jP>



Figura 191 - Idealizador do Projeto junto aos Ex-athletas Frank e Eduardo no Baenão.  
Fonte: <https://is.gd/McB0jP>



Figura 192 - Idealizador junto ao Bigu e o Patrocinador oficial Neto Gouveia e o Pai de um atleta, no Campo da SAEL  
Fonte: <https://is.gd/wfQymn>

# Referência:

ACERVO DA ESCOLINHA DE FUTEBOL  
CRAQUE DO FUTURO.

Fotografias registradas durante os 14 anos de  
atividades do projeto Craque do Futuro de Soure

. Álbum de fotos. tcc

geoufpa2017. 5 ed<sup>a</sup>, 2022.