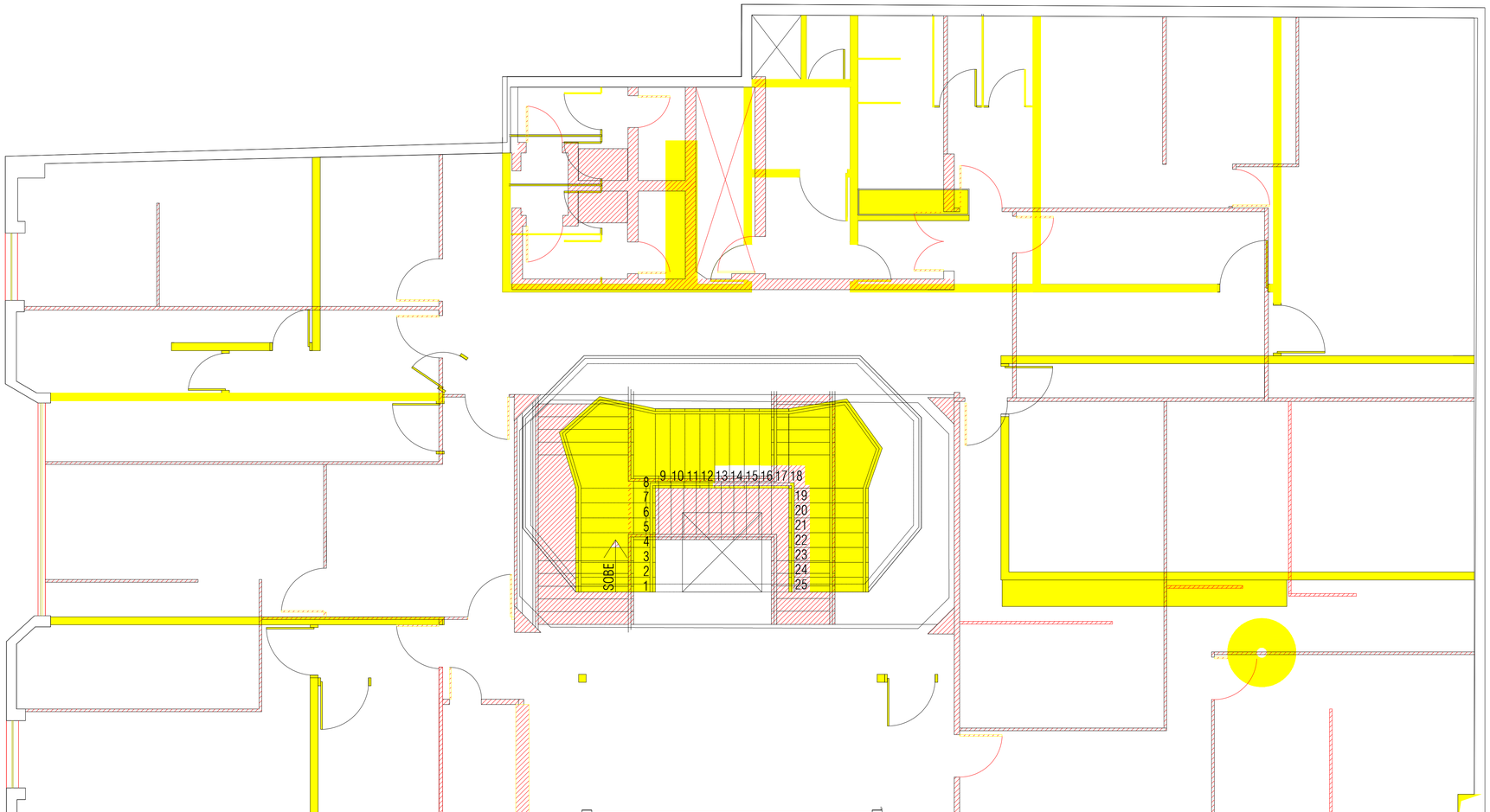

DEMOLIR

CONSTRUIR

PLANTA CONSTRUTIVA DO PRIMEIRO PAVIMENTO
ESC.: 1/ 50

PROJETO:
UIRAPURU CENTRO DE ARTES: PROJETO DE REABILITAÇÃO ARQUITETÔNICA PARA UMA ESCOLA DE ARTES E GALERIA NO CENTRO HISTÓRICO DE BELÉM-PA

ENDEREÇO:
TV. PADRE CHAMPAGNAT - CAMPINA, BELÉM - PA

ORIENTADORA:
PROF. DRA. ROSEANE NORAT

TÍTULO:
PLANTA CONSTRUTIVA - PAV. SUPERIOR

DISCENTE:
GIULIA GAMA TOBIAS FURTADO (201504340014)

ASSINATURA:

PRANCHA Nº:
07
17

ESCALA:
INDICADA

DATA:
20/12/2019

A REPRODUÇÃO OU EXECUÇÃO NO SEU TODO OU PARTE DESTE PROJETO, SEM A PREVIA AUTORIZAÇÃO DE SEU AUTOR, FICAM EM AMBAS MEDIDAS, LEGAIS OU ARTÍSTICAS, A ALTERAÇÃO DESTE PROJETO SOBRE SEU AUTOR DE QUAISQUER RESPONSABILIDADES POSTERIORES.
DIREITOS RESERVADOS - LEI 5772 DE 21/12/71

PAPEL FORMATO A1