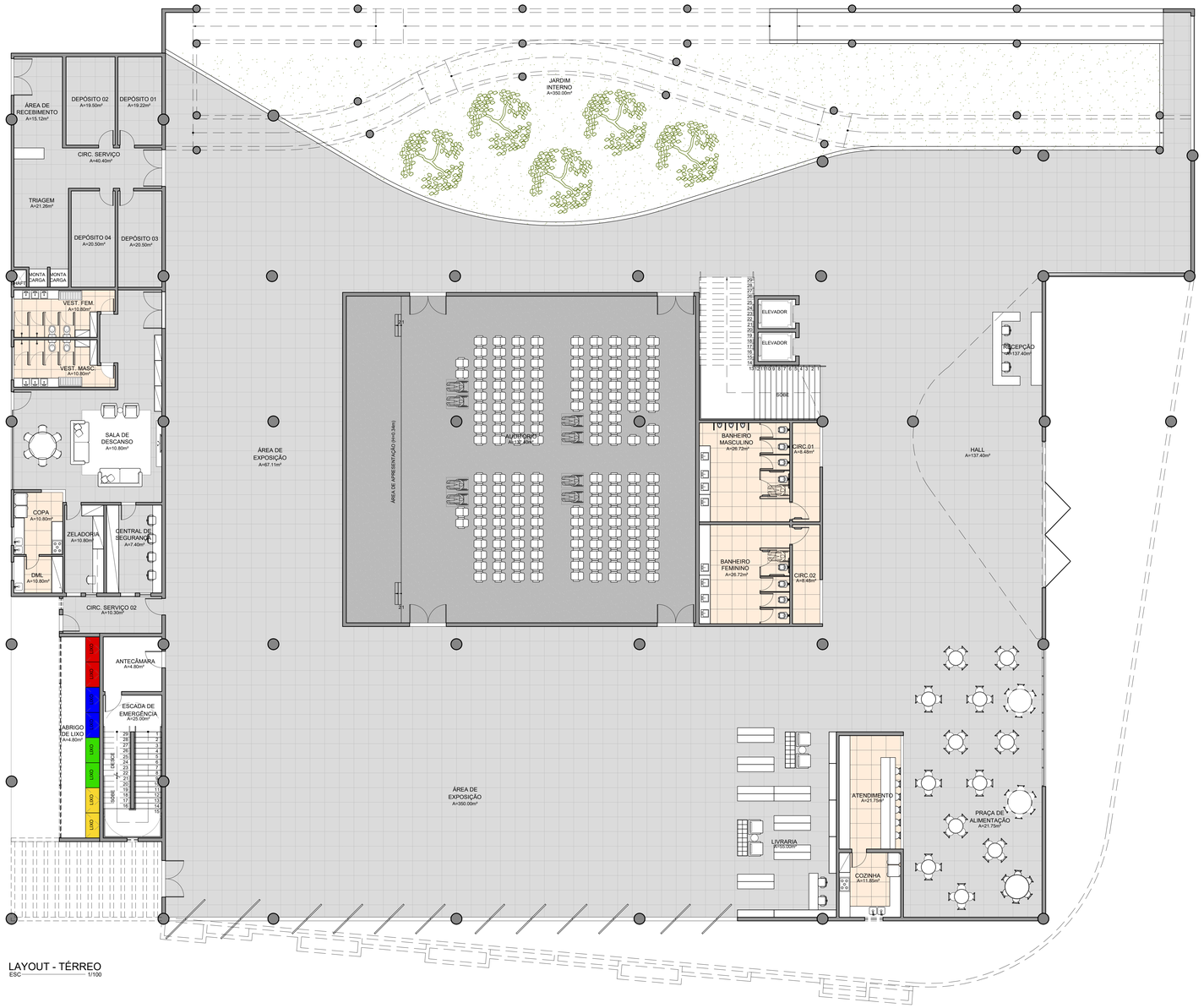

LAYOUT - TÉRREO
ESC. 1/100

PROJETO: Biblioteca pública "Dalcídio Jurandir"			PRANCHA: 03 / 08
CURSO: Arquitetura e urbanismo		DOCENTE: Prof. dr. Raul Ventura Neto	
ENDEREÇO: Tv. Padre Eutíquio, 2742 - Campina Belém - PA, 68447-000		DISCENTE: Amanda Daniele Figueira Lima	
ESCALA: Indicada	TÍTULO: Layout - Térreo	R.A.: 201504340026	DATA ENTREGA: 18/12/2019