

1 PLANTA DE SITUAÇÃO
 ESC.: 1:500

Tema: PROPOSTA ARQUITETÔNICA DE UMA CASA ABRIGO PARA MULHERES EM SITUAÇÃO DE VIOLÊNCIA DOMÉSTICA E FAMILIAR PARA A CIDADE DE BELÉM - PA	
Aluno: YASMIN NOVAES OLIVIER PEREIRA	Matrícula: 201404340068
Profª: ANA KLAUDIA PERDIGÃO	
Conteúdo: PLANTA DE SITUAÇÃO	
Escala: INDICADA	Data: 07/07/2023



Universidade Federal do Pará
 Faculdade de
 Arquitetura e Urbanismo

01 / 10

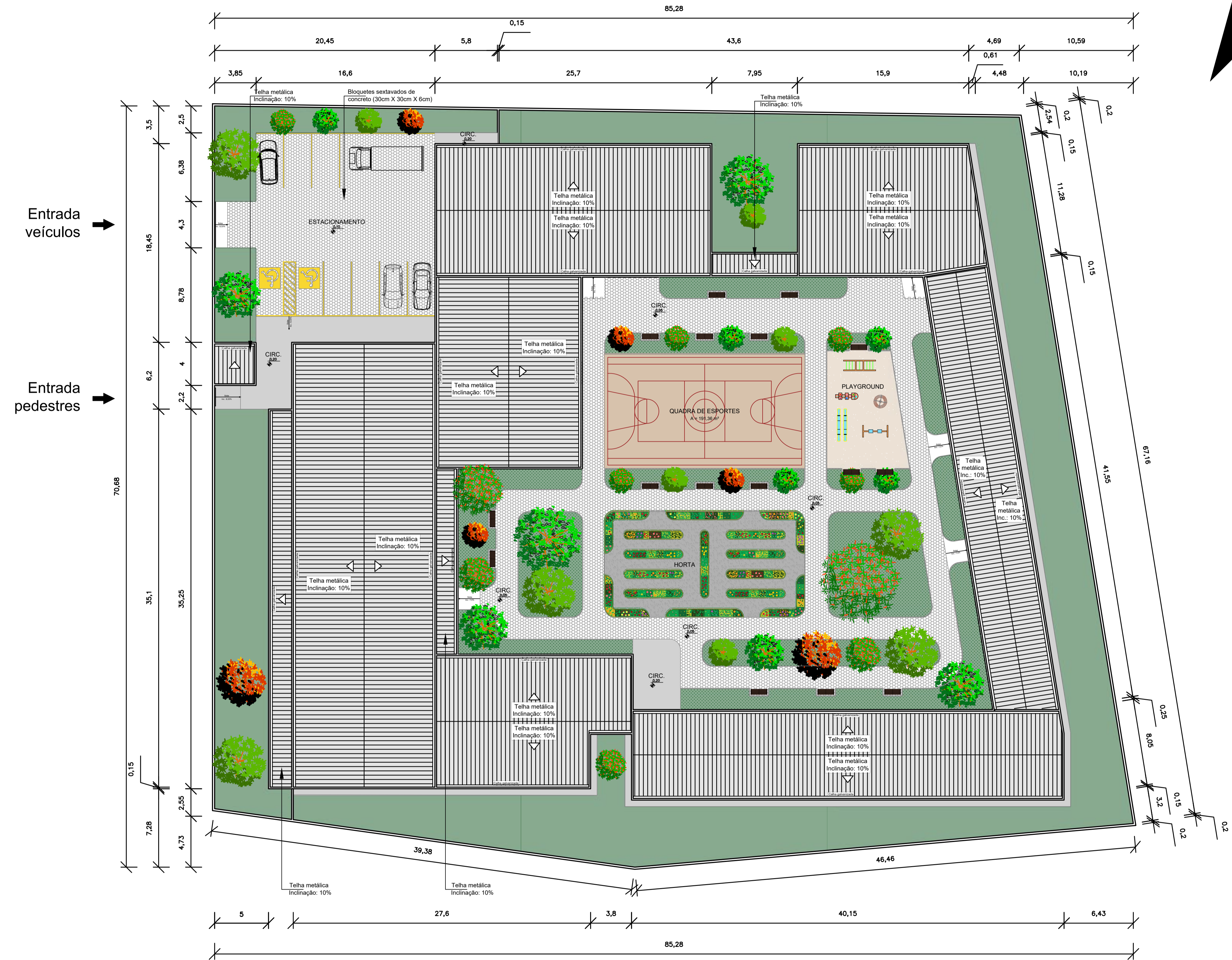
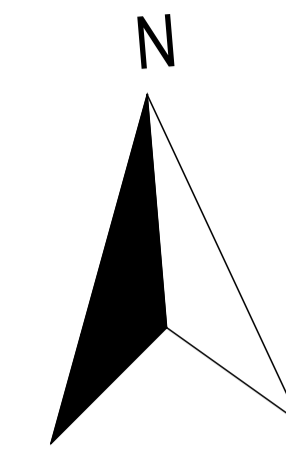

1 PLANTA DE LOCAÇÃO E COBERTURA
ESC.: 1:200

Tema: PROPOSTA ARQUITETÔNICA DE UMA CASA ABRIGO PARA MULHERES EM SITUAÇÃO DE VIOLÊNCIA DOMÉSTICA E FAMILIAR PARA A CIDADE DE BELÉM - PA		 Universidade Federal do Pará Faculdade de Arquitetura e Urbanismo
Aluno: YASMIN NOVAES OLIVIER PEREIRA	Matrícula: 201404340068	
Profª: ANA KLAUDIA PERDIGÃO		Plancha: 02 / 10
Conteúdo: PLANTA DE LOCAÇÃO E COBERTURA		
Escala: INDICADA	Data: 07/07/2023	

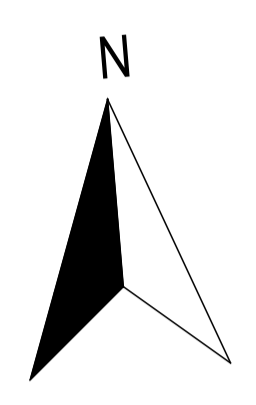
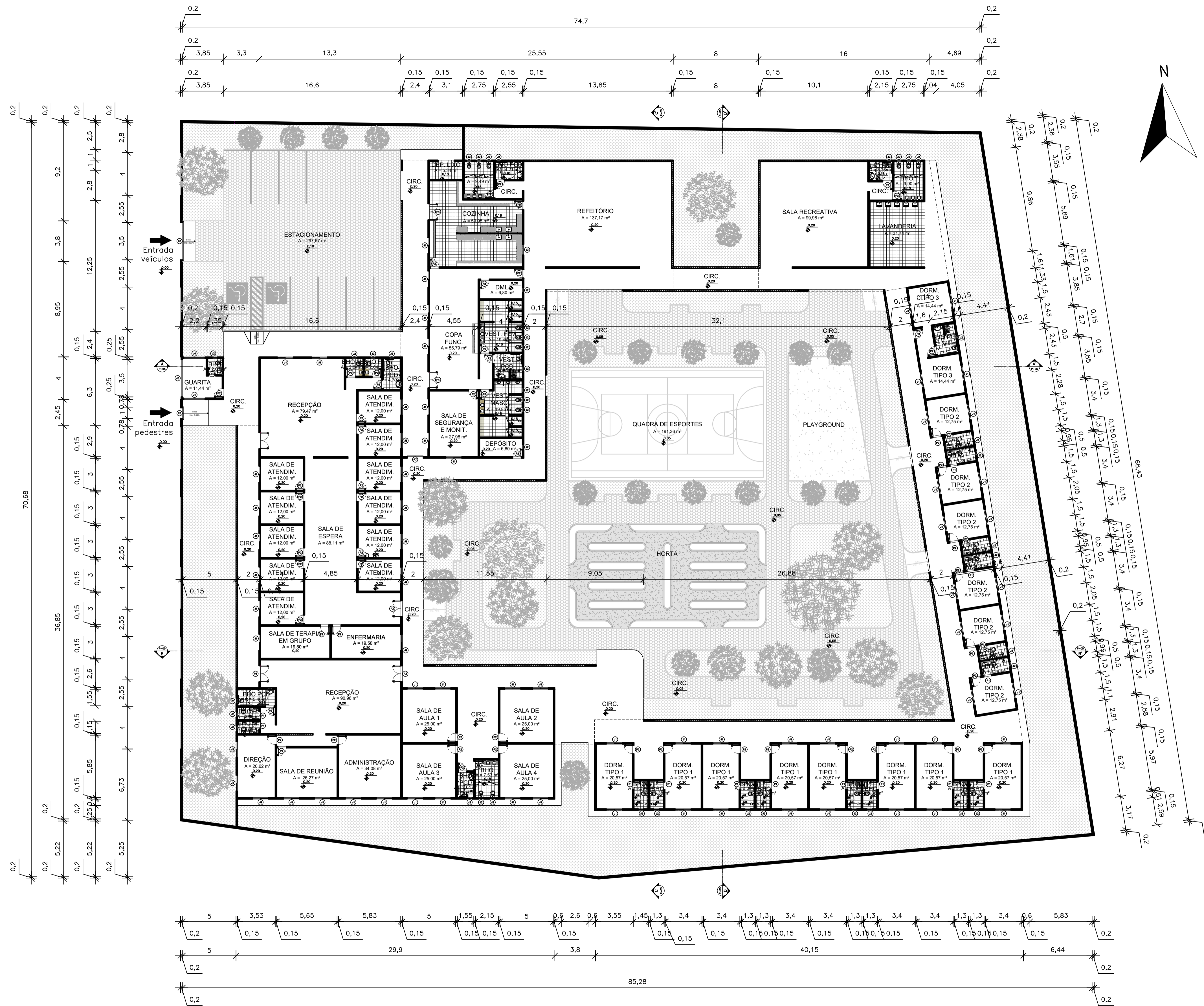

1 PLANTA BAIXA
 ESC.: 1:200

ESPECIFICAÇÃO DE ESQUADRIAS			
PORTAS	DIM.	QTD.	
P1	Porta de abrir simples, em madeira de lei	70 x 210 cm	17
P2	Porta de abrir simples, em madeira de lei	80 x 210 cm	56
P3	Porta de abrir de duas folhas, de vidro	150 x 210 cm	4
P4	Porta de abrir de duas folhas, em madeira de lei	150 x 210 cm	2
P5	Portão de correr em alumínio	100 x 230 cm	1
P6	Portão de abrir em alumínio	350 x 210 cm	1
P7	Portão de abrir em alumínio	150 x 210 cm	1
JANELAS		DIM.	QTD.
J1	Janela de correr de duas folhas, de vidro	150 X 100 cm	68
J2	Janela maxím ar, de vidro	50 x 50 cm	44
J3	Janela fixa de vidro, com abertura inferior	100 X 100 cm	1
J4	Janela fixa de vidro 200 x 100 cm	200 X 100 cm	2
J5	Janela fixa de vidro 350 x 100 cm	350 X 100 cm	1

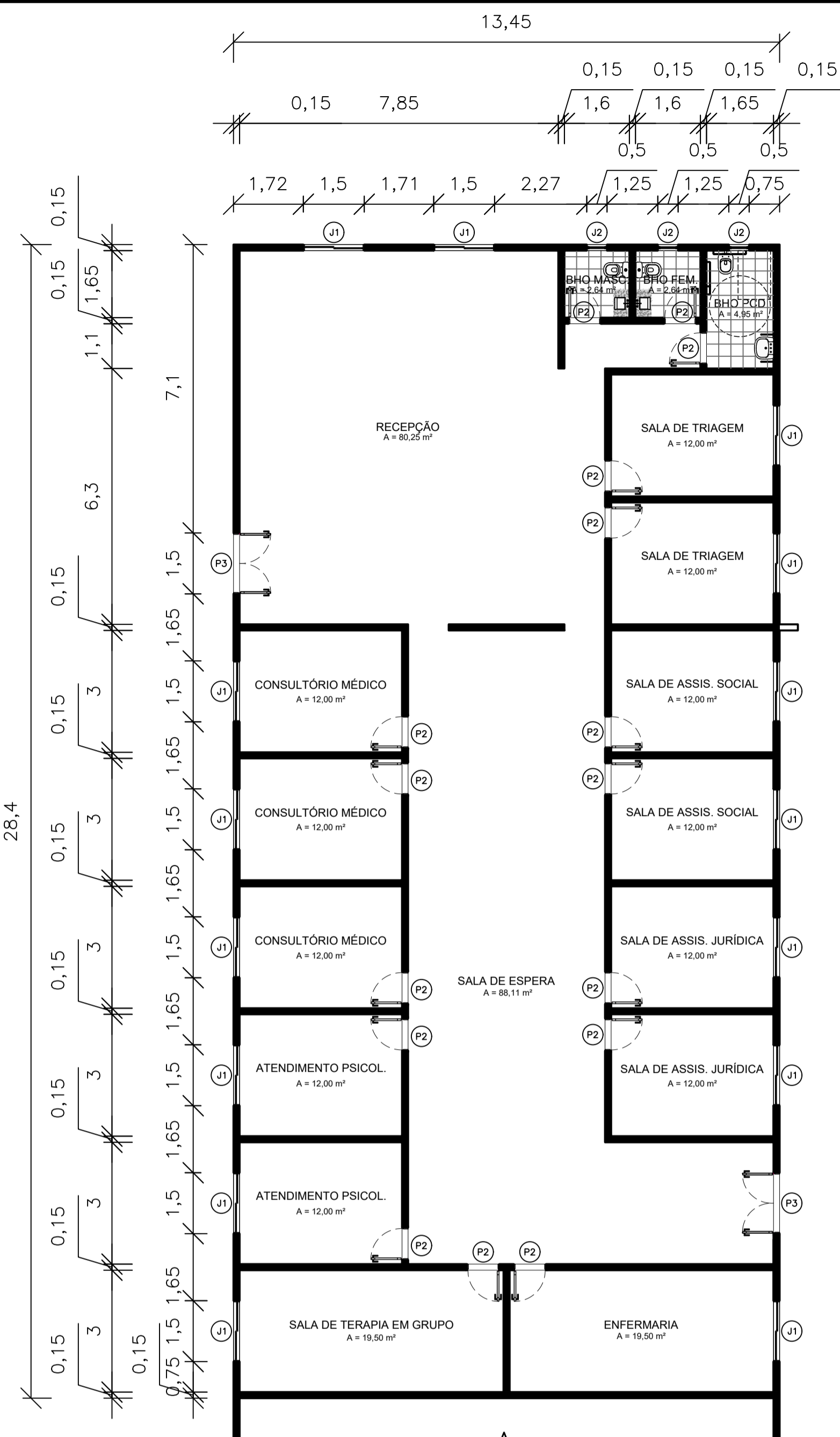

1 PLANTA BAIXA – ATENDIMENTO
ESC.: 1:100

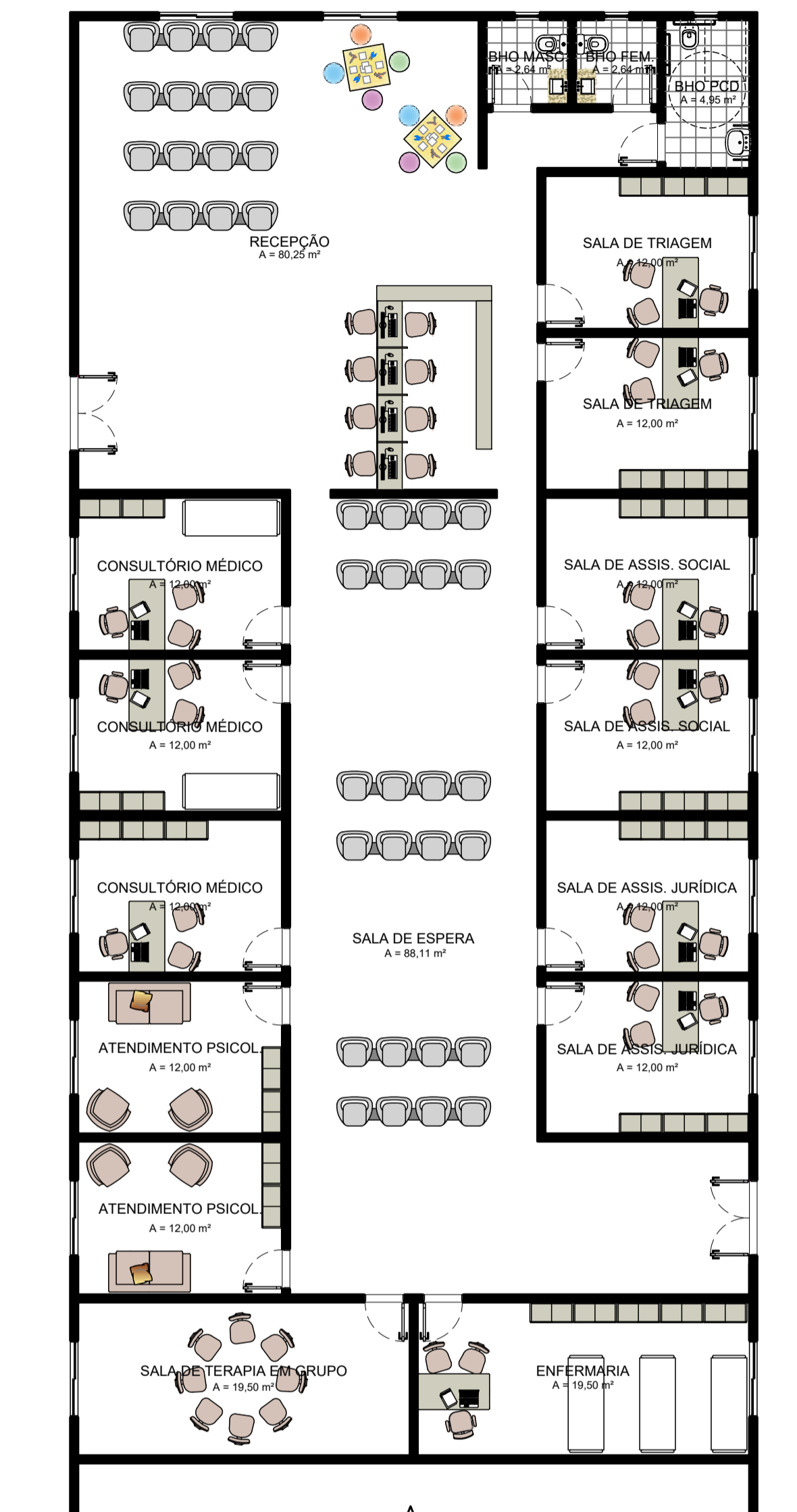

2 LAYOUT – ATENDIMENTO
ESC.: 1:100

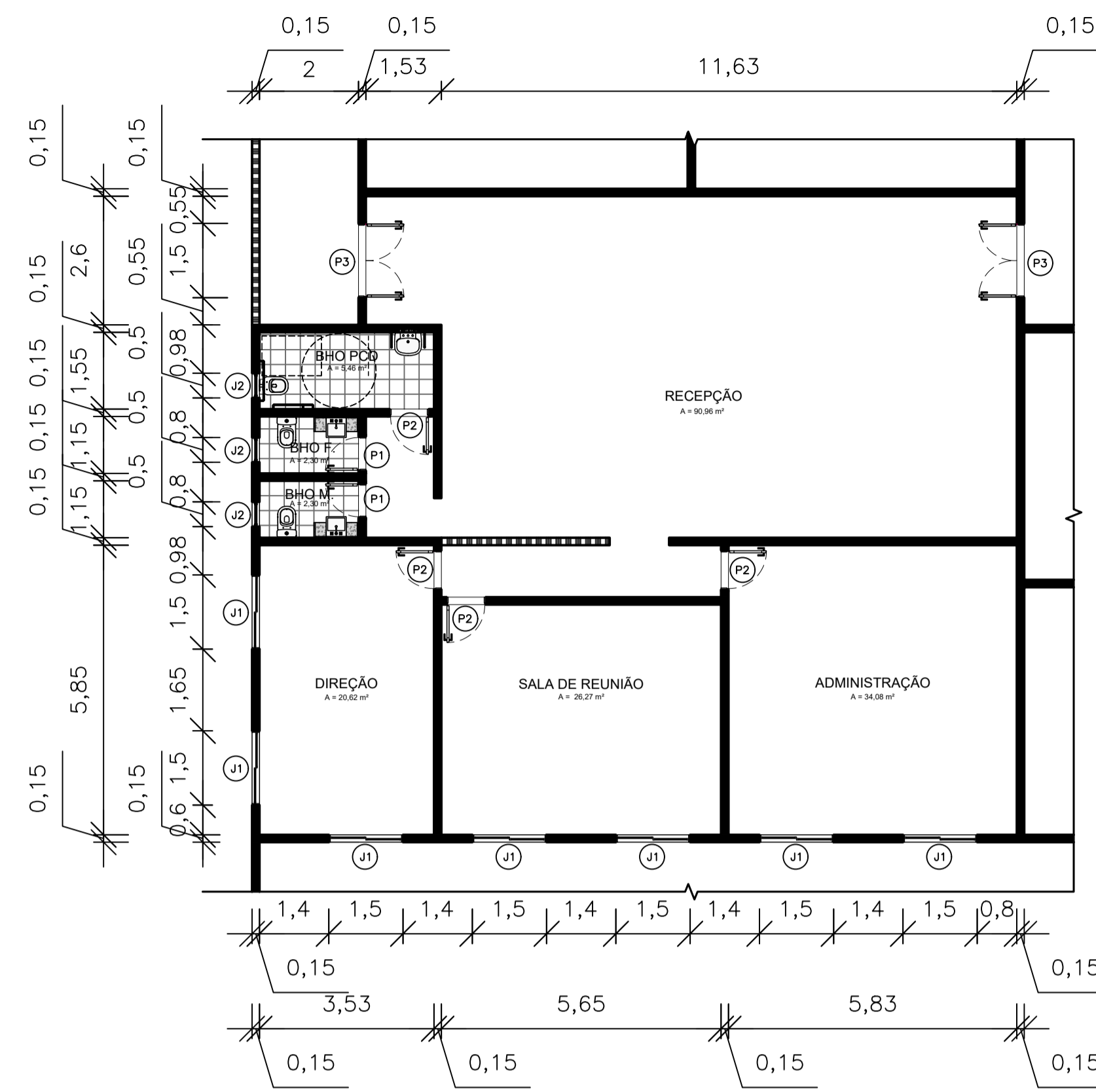

3 PLANTA BAIXA – ADMINISTRAÇÃO
ESC.: 1:100

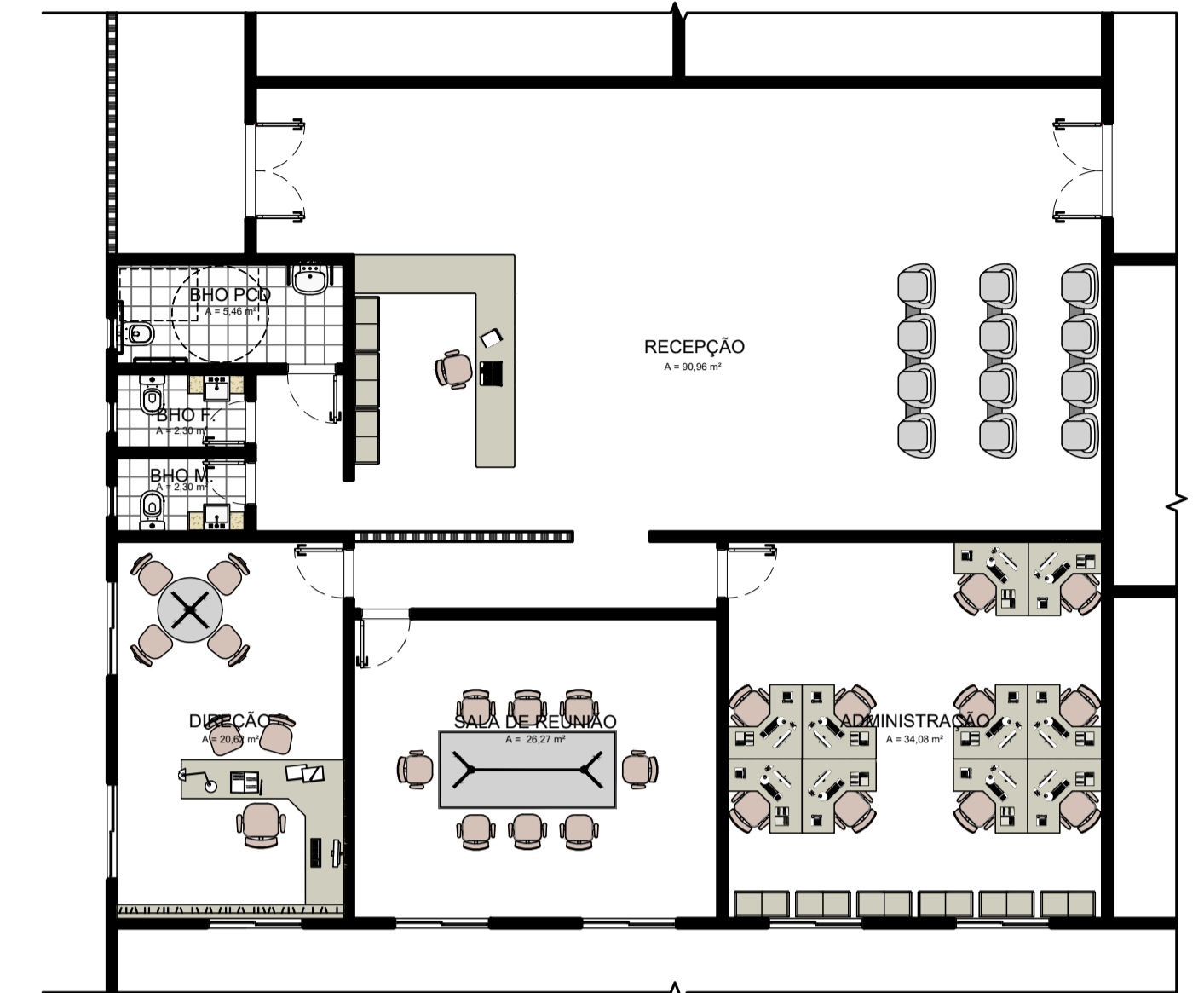

4 LAYOUT – ADMINISTRAÇÃO
ESC.: 1:100

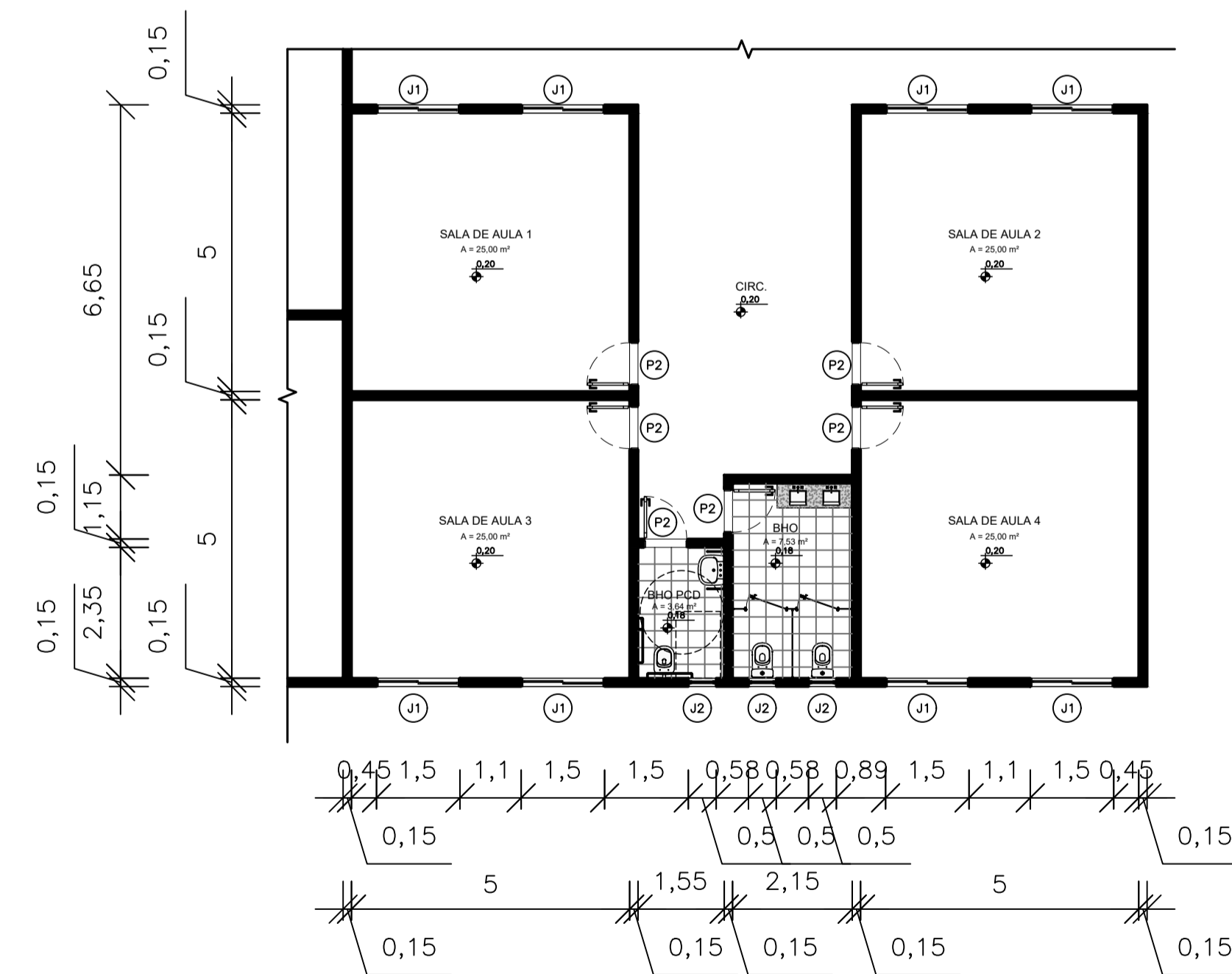

5 PLANTA BAIXA – SALAS DE AULA
ESC.: 1:100



6 LAYOUT – SALAS DE AULA
ESC.: 1:100

ESPECIFICAÇÃO DE ESQUADRIAS	
PORTAS	
(P1)	Porta de abrir simples, em madeira de lei
(P2)	Porta de abrir simples, em madeira de lei
(P3)	Porta de abrir de duas folhas, de vidro
JANELAS	
(J1)	Janela de correr de duas folhas, de vidro
(J2)	Janela maxím ar, de vidro
	DIMENSÕES
(P1)	70 x 210 cm
(P2)	80 x 210 cm
(P3)	150 x 210 cm
(J1)	150 X 100 cm
(J2)	50 x 50 cm

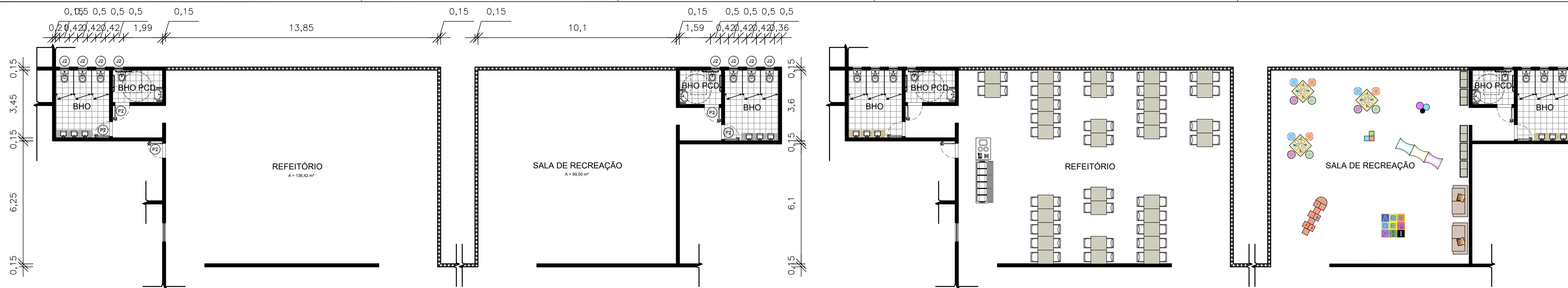

1 PLANTA BAIXA – SETOR SOCIAL
ESC.: 1:100

2 LAYOUT – SETOR SOCIAL
ESC.: 1:100

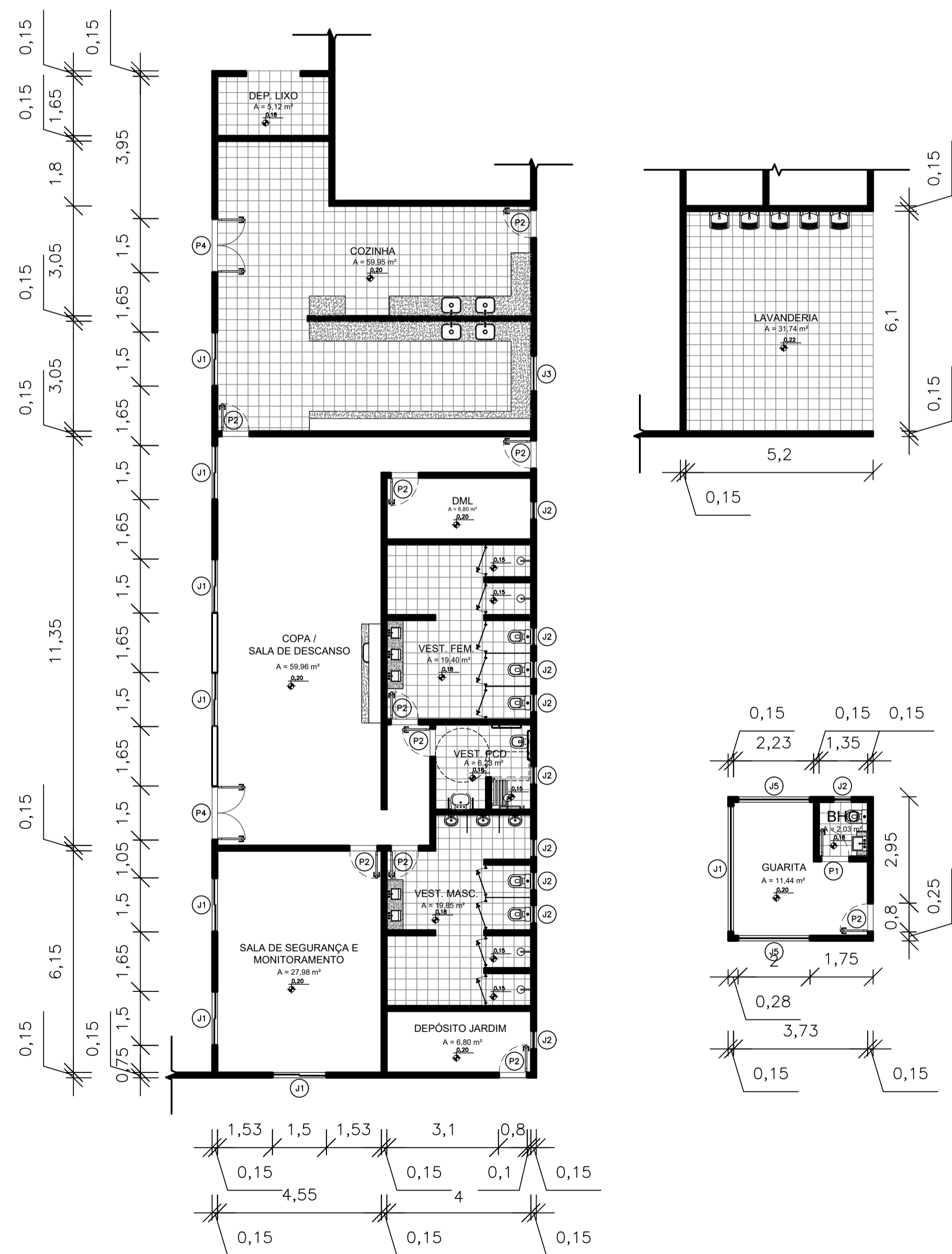

3 PLANTA BAIXA – SETOR SERVIÇOS
ESC.: 1:100



4 LAYOUT – SETOR SERVIÇOS
ESC.: 1:100

ESPECIFICAÇÃO DE ESQUADRIAS		
PORTAS		
	DIMENSÕES	
(P1)	Porta de abrir simples, em madeira de lei	70 x 210 cm
(P2)	Porta de abrir simples, em madeira de lei	80 x 210 cm
(P4)	Porta de abrir de duas folhas, em madeira de lei	150 x 210 cm
JANELAS		
	DIMENSÕES	
(J1)	Janela de correr de duas folhas, de vidro	150 X 100 cm
(J2)	Janela maxím ar, de vidro	50 x 50 cm
(J3)	Janela fixa de vidro, com abertura inferior	100 X 100 cm
(J4)	Janela fixa de vidro 200 x 100 cm	200 X 100 cm
(J5)	Janela fixa de vidro 350 x 100 cm	350 X 100 cm

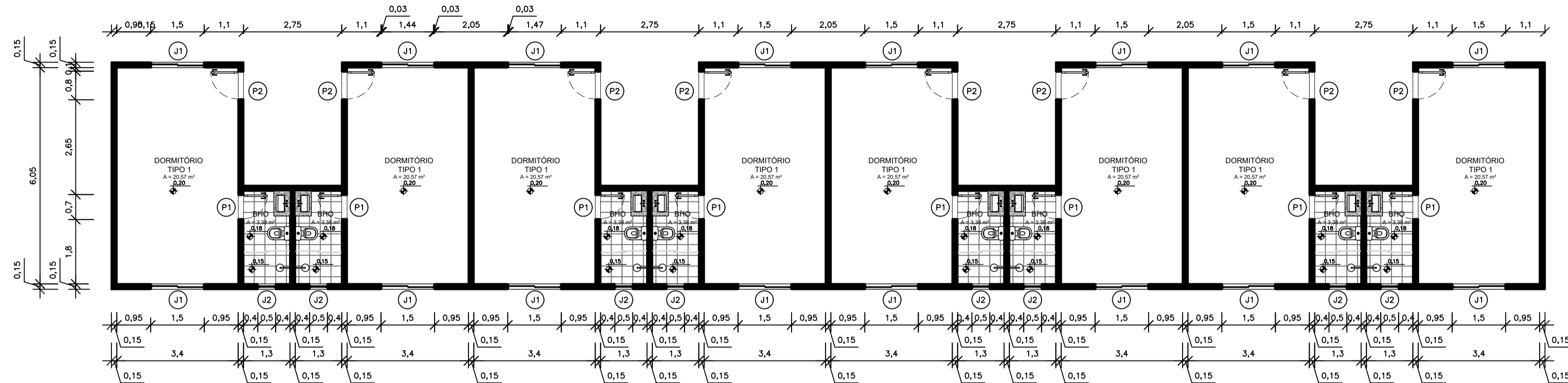

1 PLANTA BAIXA – TIPO 1
ESC.: 1:100

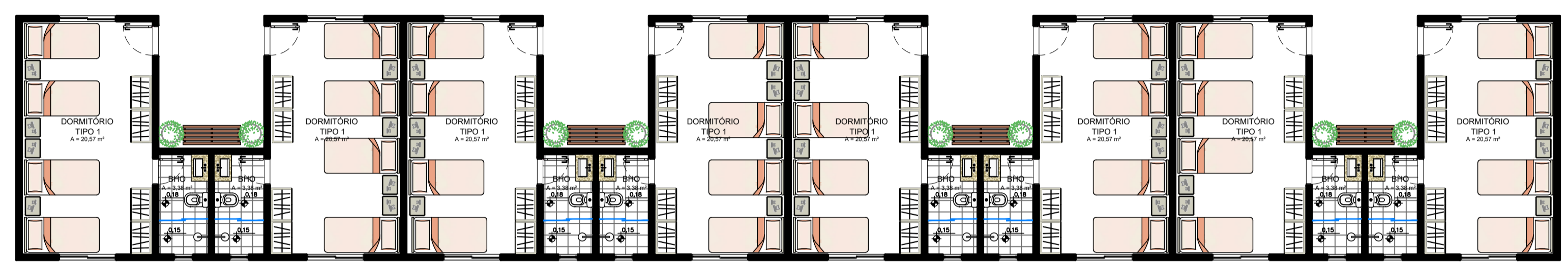

2 LAYOUT – TIPO 1
ESC.: 1:100

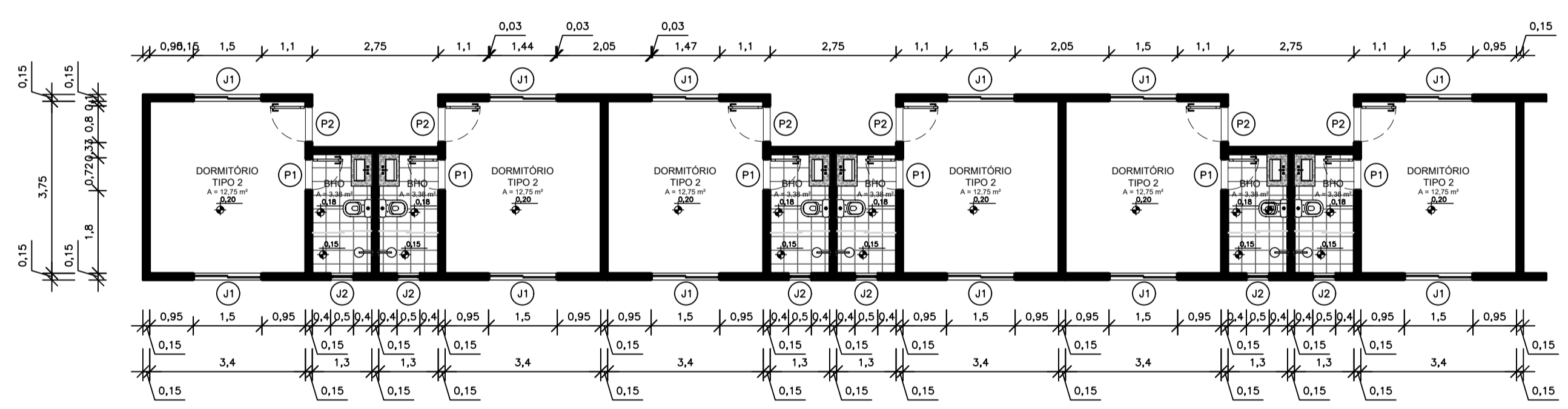

3 PLANTA BAIXA – TIPO 2
ESC.: 1:100

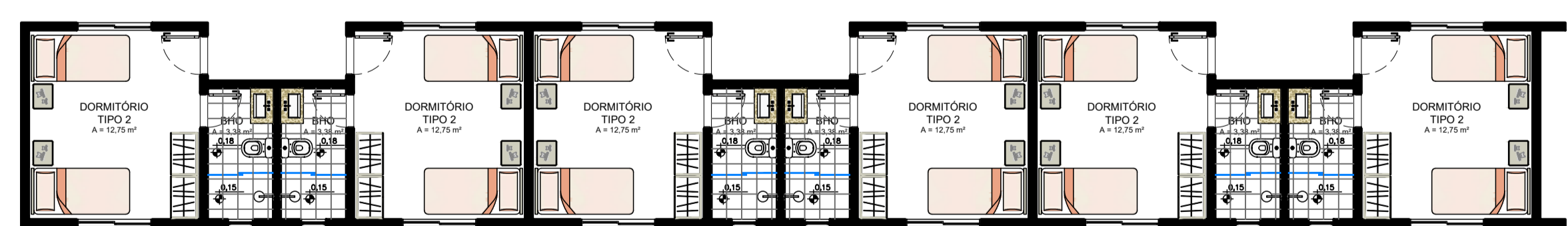

4 LAYOUT – TIPO 2
ESC.: 1:50

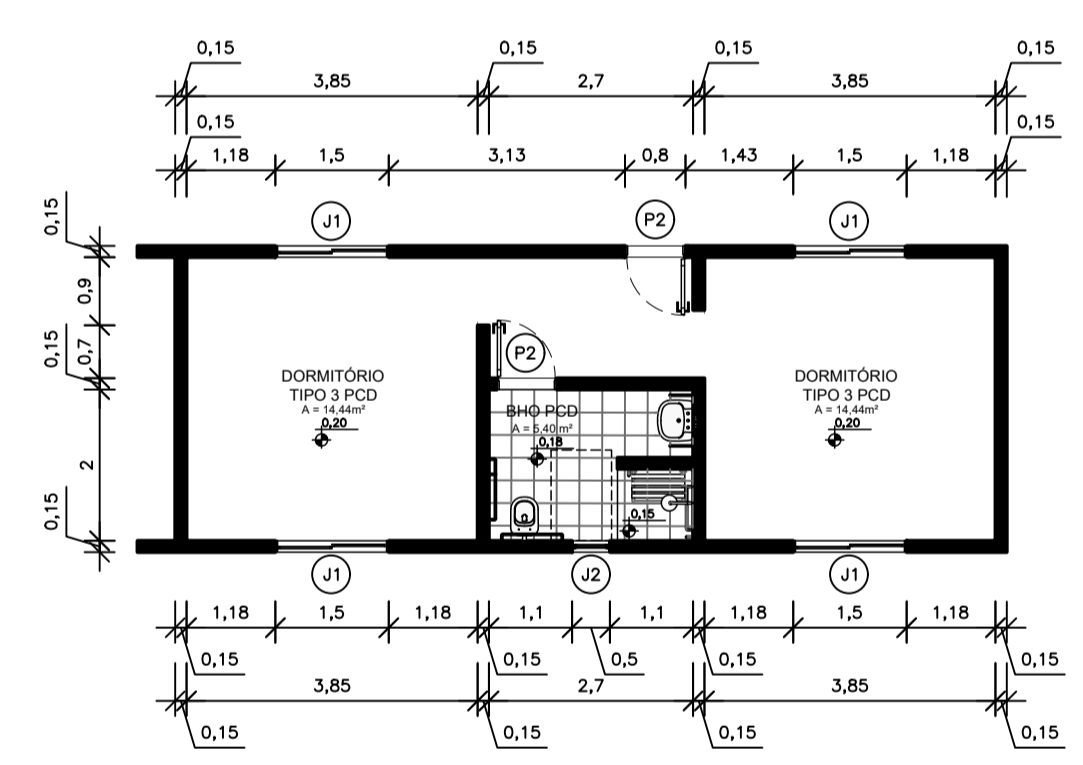

5 PLANTA BAIXA – TIPO 3 PCD
ESC.: 1:100

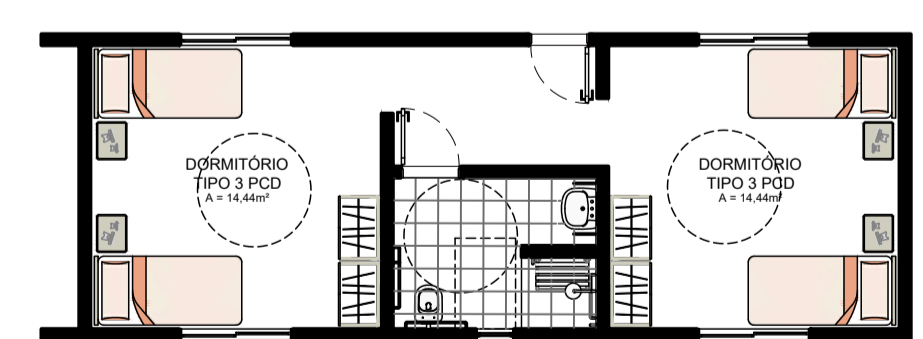

6 LAYOUT – TIPO 3 PCD
ESC.: 1:100

ESPECIFICAÇÃO DE ESQUADRIAS	
PORTAS	
(P1)	Porta de abrir simples, em madeira de lei
(P2)	Porta de abrir simples, em madeira de lei
JANELAS	
(J1)	Janela de correr de duas folhas, de vidro
(J2)	Janela maxim ar, de vidro
	DIMENSÕES
(P1)	70 x 210 cm
(P2)	80 x 210 cm
(J1)	150 X 100 cm
(J2)	50 x 50 cm

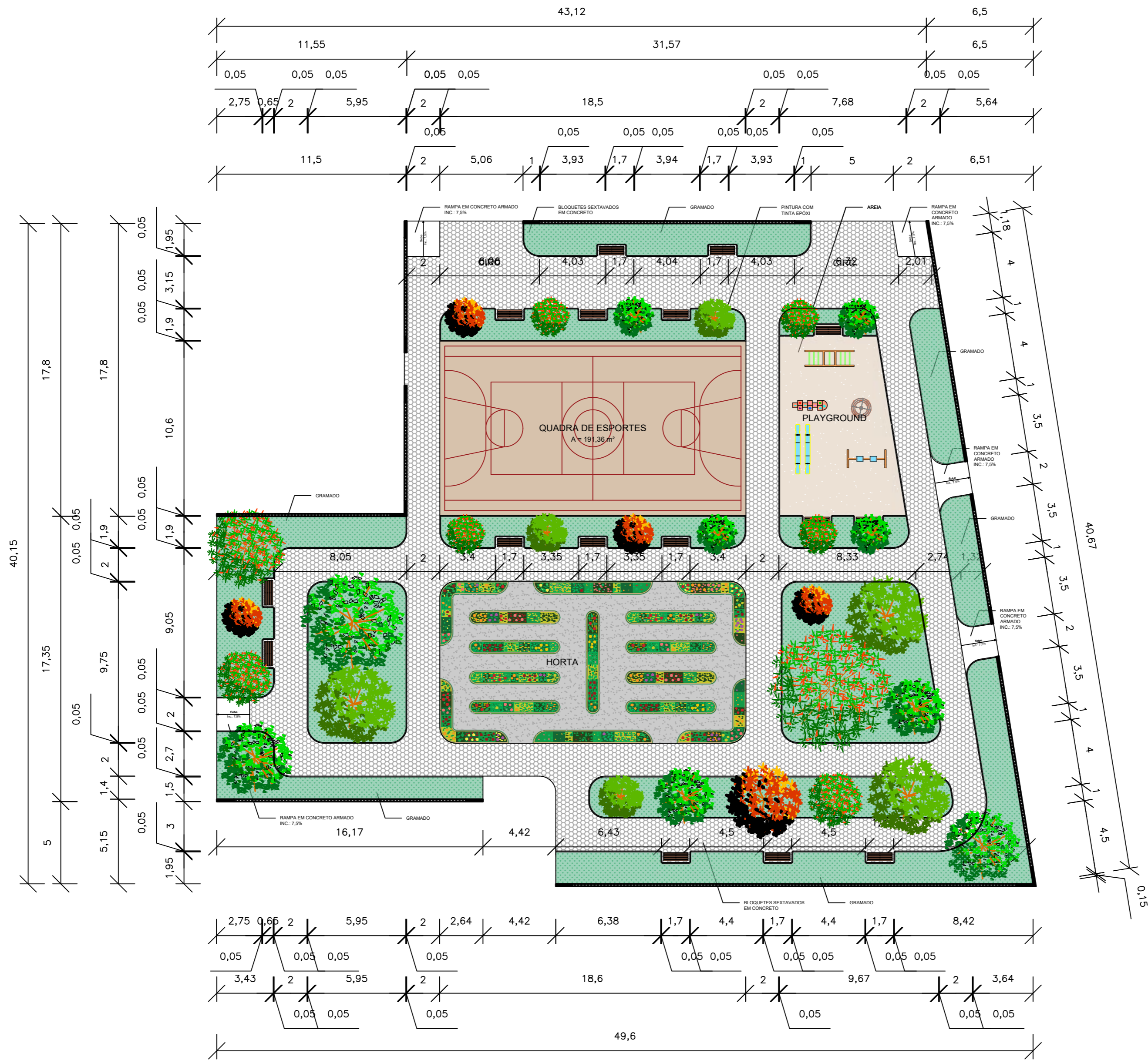

1 PLANTA BAIXA
 ESC.: 1:200

Obr.: PROPOSTA ARQUITETÔNICA DE UMA CASA ABRIGO PARA MULHERES EM SITUAÇÃO DE VIOLÊNCIA DOMÉSTICA E FAMILIAR PARA A CIDADE DE BELÉM - PA		 Universidade Federal do Pará Faculdade de Arquitetura e Urbanismo
Aluna:	YASMIN NOVAES OLIVIER PEREIRA	
Matrícula:	201404340068	Prancha:
Prof.º:	ANA KLAUDIA PERDIGÃO	
Conteúdo:		Escala:
PLANTA BAIXA - JARDIM CENTRAL		
Escala:	INDICADA	Data:
		07/07/2023

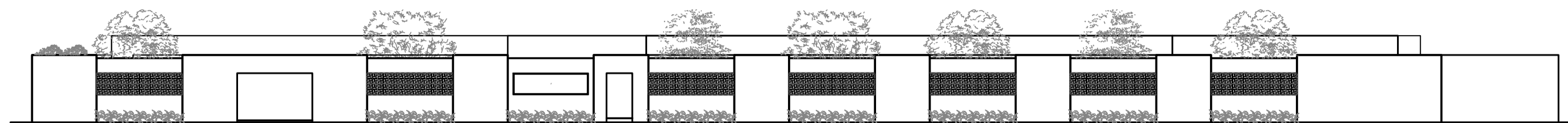

1 Elevação 1 (fachada exterior do lote)
ESC.: 1:200

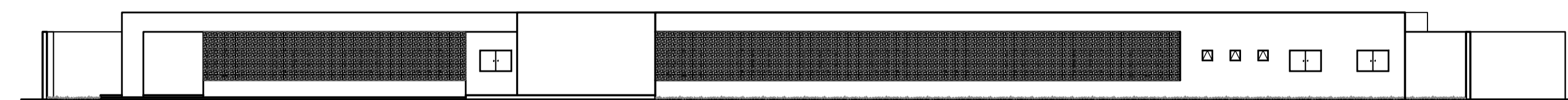

2 Elevação 2 (fachada interior do lote)
ESC.: 1:200

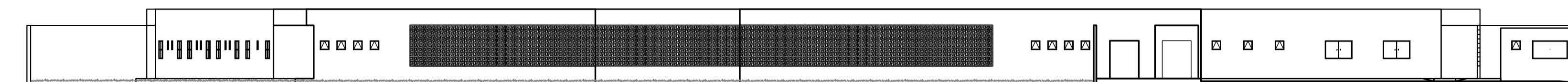

3 Elevação 3
ESC.: 1:200

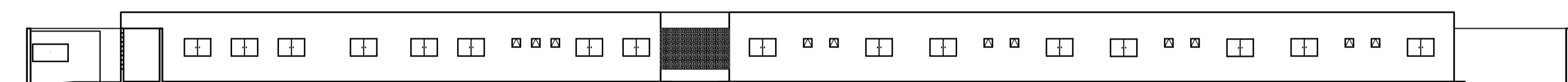

4 Elevação 4
ESC.: 1:200

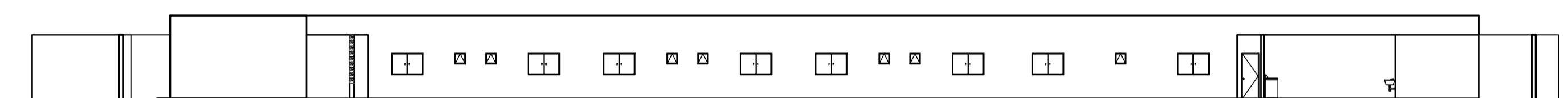

5 Elevação 5
ESC.: 1:200

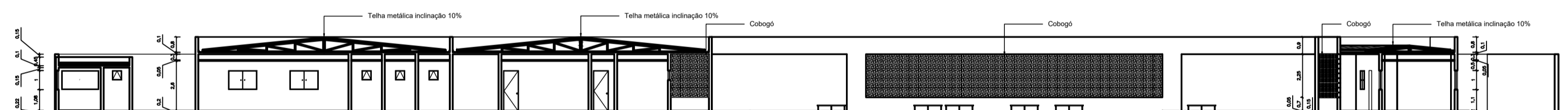

6 Corte AA'
ESC.: 1:200

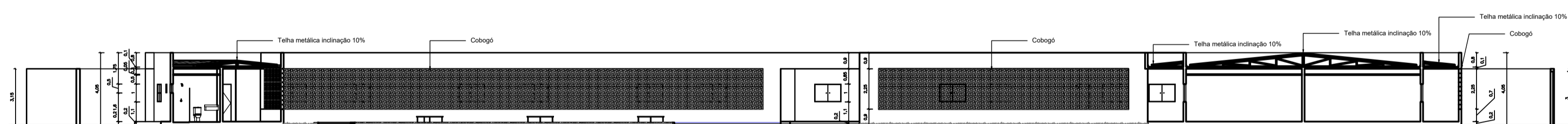

7 Corte BB'
ESC.: 1:200

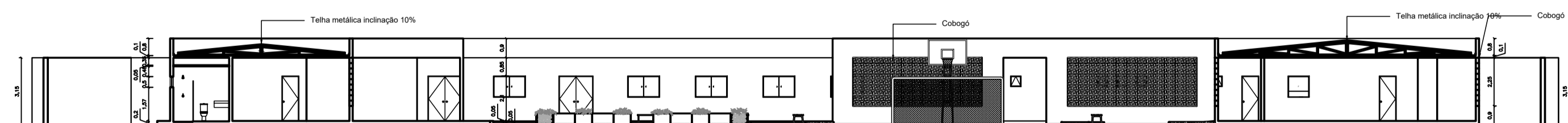

8 Corte CC'
ESC.: 1:200

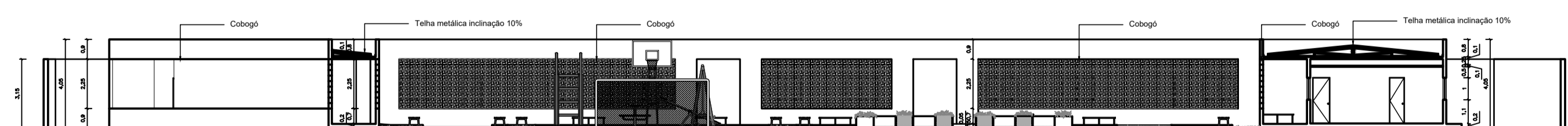

9 Corte DD'
ESC.: 1:200

Tema: PROPOSTA ARQUITETÔNICA DE UMA CASA ABRIGO PARA MULHERES EM SITUAÇÃO DE VIOLÊNCIA DOMÉSTICA E FAMILIAR PARA A CIDADE DE BELÉM - PA	
Aluno: YASMIN NOVAES OLIVIER PEREIRA	Matrícula: 201404340068
Profª: ANA KLAUDIA PERDIGÃO	
Conteúdo: ELEVAÇÕES E CORTES	
Escala: INDICADA	Data: 07/07/2023





1 VISTA 3D 1 – VOLUME
S/ ESCALA



3 VISTA 3D 3 – VOLUME
S/ ESCALA



5 VISTA 3D 5 – FACHADA
S/ ESCALA



7 VISTA 3D 7 – INTERNA 1
S/ ESCALA



2 VISTA 3D 2 – VOLUME
S/ ESCALA



4 VISTA 3D 4 – VOLUME
S/ ESCALA



6 VISTA 3D 6 – FACHADA
S/ ESCALA



8 VISTA 3D 8 – INTERNA 2
S/ ESCALA

Obr.: PROPOSTA ARQUITETÔNICA DE UMA CASA ABRIGO PARA MULHERES EM SITUAÇÃO DE VIOLÊNCIA DOMÉSTICA E FAMILIAR PARA A CIDADE DE BELÉM - PA		 Universidade Federal do Pará Faculdade de Arquitetura e Urbanismo	
Aluna:	YASMIN NOVAES OLIVIER PEREIRA		Matrícula:
Prof.:	ANA KLAUDIA PERDIGÃO		Prancha:
Conteúdo:	VISTAS 3D		
Escala:	INDICADA	Data:	07/07/2023